



Cuticell® Contact, Cuticell® Classic en Cuticell®:
de beste bescherming
van het wondbed

Leukoplast®
Wound care in best hands

Cuticell[®] Contact

Cuticell[®] Contact is een dunne, niet verklevende siliconen wondcontactlaag met eenzijdige adhesie. De wondcontactlaag beschermt het wondbed en ondersteunt een onverstoorde wondgenezing.



De dunne wondcontactlaag met een polyurethaan folietoplaag en siliconen kleeflaag is transparant, soepel en heeft een open (geperforeerde) structuur die inspectie van de wond mogelijk maakt. Door de open structuur is onbelemmerde doorgang van exsudaat bij vochtige en natte wonden naar het secundair verband mogelijk. Cuticell Contact voorkomt verkleving van het secundaire verband aan de wond. Door de eenzijdige kleeflaag van Cuticell Contact zal dit ook niet aan het secundaire verband verkleven, of aan de handschoenen bij het aanbrengen. Bij drogere wonden is een secundair verband niet altijd nodig. De siliconen wondcontactlaag kleeft alleen op droge huid en niet op het vochtige wondbed. Daarnaast beschermt de siliconen wondcontactlaag ook de wondranden tegen verweken en maakt atraumatische en pijnloze verwijdering mogelijk. Het product kan tot 14 dagen op de wond blijven.

Alle voordelen op een rij

- Kan meerdere dagen blijven zitten voor een onverstoorde wondgenezing
- Voorkomt verkleving van het secundaire verband met het wondbed
- Zeer huidvriendelijk door siliconen
- Minder pijn tijdens verbandwisselingen
- Zo min mogelijk risico op verweking van de wondranden
- Transparant, voor snelle en eenvoudige wondinspectie
- Eenvoudig in gebruik door eenzijdige kleeflaag en flexibele folie
- Atraumatisch

Eenvoudig aanbrengen



Verwijder het eerste schutblad



Leg de eerste helft van Cuticell Contact over de wond

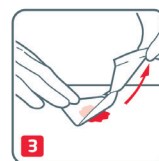

Verwijder het tweede schutblad en wrijf de wondcontactlaag voorzichtig aan

Indicaties

Cuticell[®] Contact is geschikt voor acute en complexe wonden met matig tot veel wondvocht, en te gebruiken bij o.a. skin tears, ulcus cruris, decubitus, chirurgische incisies, blaren, oppervlakkige brandwonden, donorsites, rijtwonden, schaafwonden, snijwonden.

Cuticell® Contact

Siliconen wondcontactlaag

- Eenzijdige adhesie
- Kleeft alleen aan de droge huid, niet aan het wondbed
- Beschermt wondbed

Unieke flexibiliteit

- De polyurethaanfolie is elastisch, flexibel en plooibaar
- Volgt de contouren van de wond
- Hoog draagcomfort
- Hoeft niet op maat geknipt
- Over de wondranden aanbrengen (i.v.m. fixatie op omliggende huid)

Transparant

- Eenvoudige inspectie van het wondbed mogelijk

Optimale open structuur

- De hoge vochtdoorlaatbaarheid gaat verweking van het wondbed en de wondranden tegen
- Het verband is niet occlusief

Cuticell® en Cuticell® Classic

Naast de huidvriendelijke siliconen wondcontactlaag Cuticell Contact zijn er ook de zalfgazen Cuticell en Cuticell Classic. Ze voorkomen verkleving van een secundair verband aan het wondbed en zijn bedoeld voor die fase waarin nieuw gevormd weefsel bescherming nodig heeft. Het zalfgas laat wondvocht door naar het secundair verband.

Cuticell® is een niet-verklevend zalfgas gemaakt van glad synthetisch weefsel, geïmpregneerd met een neutrale zalf op basis van Eucerit®. Dit maakt het product zeer huidvriendelijk.

Cuticell® Classic is een niet-verklevend wijdmazig zalfgas van katoen geïmpregneerd met paraffine. Het werkt pijnverminderend door bedekken van openliggende zenuwuiteinden.



Cuticell®



Cuticell® Classic

Indicatie:

Oppervlakkige vochtige wonden:

- 2e graads brandwonden
- acute wonden zoals snij-, schaaf- en rijtwonden
- chirurgische wonden

Bestelinformatie

| Cuticell® Contact | | | | |
|---------------------|---------------|-----------------|----------------------|---------------|
| Omschrijving | Artikelnummer | Inhoud per doos | Inhoud verzendkarton | Z-indexnummer |
| 5 x 7,5 cm - per 5 | 72680-00 | 1 | 30 x 1 | 15930599 |
| 7,5 x 10 cm - per 5 | 72680-01 | 1 | 20 x 1 | 15930688 |
| 10 x 18 cm - per 5 | 72680-02 | 1 | 20 x 1 | 15930696 |
| 15 x 25 cm - per 5 | 72680-03 | 1 | 10 x 1 | 15930718 |

| Cuticell® | | | | |
|--------------|---------------|-----------------|----------------------|---------------|
| Omschrijving | Artikelnummer | Inhoud per doos | Inhoud verzendkarton | Z-indexnummer |
| 7,5 x 7,5 cm | 72539-00 | 10 | 60 x 10 (600) | 15183254 |
| 7,5 x 20 cm | 72539-02 | 10 | 30 x 10 (300) | 15183262 |
| 20 x 40 cm | 72539-04 | 25 | 6 x 25 (150) | 15354474 |

| Cuticell® Classic | | | | |
|-------------------|---------------|-----------------|----------------------|---------------|
| Omschrijving | Artikelnummer | Inhoud per doos | Inhoud verzendkarton | Z-indexnummer |
| 5 x 5 cm | 72538-00 | 5 | 120 x 5 (600) | 15183211 |
| 10 x 10 cm | 72538-02 | 10 | 60 x 10 (600) | 15183238 |
| 10 x 40 cm | 72538-04 | 10 | 30 x 10 (300) | 15183246 |
| 7 m x 10 cm | 72538-06 | 1 | 12 x 1 (12) | 15226298 |