

Cutimed®

Wondwijzer

Wegwijs
in wondzorg



 **Cutimed®**
Your Power to Heal

Inhoudsopgave

Advies Cutimed wondverzorging 2

Selecteer hier kenmerken van de wond 

Basisprincipes 3

Toelichting gebruik Wondwijzer 4

Fixatietips 39

**Product- en bestelinformatie
Fixatieproducten** 40

Contact 41

Advies Cutimed wondverzorging

Wond met necrose	Geïnfecteerde wond	Wond met fibrineus (geel) beslag	Granulerende wond	Epithelialiserende wond
pag. 5	pag. 13	pag. 21	pag. 29	pag. 37
pag. 6	pag. 14	pag. 22	pag. 30	pag. 38
pag. 7	pag. 15	pag. 23	pag. 31	
pag. 8	pag. 16	pag. 24	pag. 32	
pag. 9	pag. 17	pag. 25	pag. 33	
pag. 10	pag. 18	pag. 26	pag. 34	
pag. 11	pag. 19	pag. 27	pag. 35	
pag. 12	pag. 20	pag. 28	pag. 36	

Legenda

Type weefsel

- Wond met necrose
- Geïnfecteerde wond
- Wond met fibrineus beslag
- Granulerende wond
- Epithelialiserende wond

Hoeveelheid wondvocht

- Droog
- Weinig wondvocht
- Matig wondvocht
- Veel wondvocht
- Zeer veel wondvocht

Diepte wond

- Oppervlakkig
- Diep
- Oppervlakkig + diep

* Bij zwart: kies hierboven in het overzicht zwart/groen. Vanwege risico op wondinfectie bij necrose kiezen wij voor de combinatie necrose & lokaal behandelen wondinfectie

Basisprincipes

1) Anamnese patiënt (algemeen)

A	Aard van de wond	Wat voor soort wond is het?
L	Locatie (plaats)	Waar zit de wond?
T	Tijdsduur	Hoe lang bestaat de wond al?
I	Intensiteit	<ul style="list-style-type: none"> Ernst van de wond Omvang van de wond (lengte x breedte x diepte) Classificatie (bijvoorbeeld categorie doorligwond, type skin tear)
S	Samenhang	<ul style="list-style-type: none"> Beloop van de klachten Wat is al gedaan?

2) Anamnese wond

T	Tissue = Weefsel	Vitaal (gezond) of niet-vitaal (niet gezond) weefsel?
I	Inflammation/Infection = Inflammatie/Infectie	Er is sprake van wondinfectie bij pus, koorts, algehele malaise en/of 2 weken na ontstaan warmte, zwelling, pijn en roodheid (toenemend tot >2 cm rondom wond)
M	Moisture = Wondvocht	Is de wond droog, vochtig of (zeer) nat?
E	Edge = Wondrand	<ul style="list-style-type: none"> Wondrand: is deze vitaal of niet vitaal? Wondomgeving: Is deze verweekt, eczematous (rood, droog, geïrriteerd, jeukend), is er sprake van eelt? Is er sprake van ondermijning?

3) Bepaal categorie wond (volgens Kwaliteitsstandaard Organisatie van wondzorg in Nederland):

Indeling wondzorgcategorieën

	Niet-spoedeisend	Spoedeisend
Basiswondzorg	Wondzorg - categorie I	Wondzorg - categorie II
Multidisciplinaire, gespecialiseerde wondzorg	Wondzorg - categorie III	Wondzorg - categorie IV

- 4) Informeer altijd huisarts, medisch/verpleegkundig specialist en/of wondconsulent zodat indien nodig (aanvullende) diagnostiek plaats kan vinden
- 5) Bij patiënt met diabetes en wond onder de enkel in de 1e lijn altijd direct huisarts en in de 2e lijn voetenteam/ internist informeren (ook 's avonds en in het weekend)
- 6) Als na 2-3 weken geen sprake is van genezingstendens of als wondgenezing stagneert verwijzen naar/overleg met expert team (Wond Expertise Centrum)
- 7) Dit wondprotocol is niet bruikbaar voor brandwonden en oncologische wonden/ulcera
- 8) Altijd necrose en/of wondinfectie behandelen indien hier sprake van is en bij systemische verschijnselen infectie direct huisarts of medisch/verpleegkundig specialist informeren
- 9) Bij ulcus cruris venosum wondbehandeling in combinatie met compressietherapie: uitsluitend op voorschrift huisarts of medisch/verpleegkundig specialist en ná controle vaatstatus
- 10) Bescherm zo nodig de huid rondom de wond en wondranden tegen maceratie (verweken)
- 11) Bij stagnerende wondgenezing kan er sprake zijn van een wondinfectie: informeer huisarts, medisch/verpleegkundig specialist of wondconsulent
- 12) Zo nodig passende preventieve maatregelen (bijvoorbeeld decubitus preventie) nemen
- 13) Heb aandacht voor huidverzorging tijdens verbandwissels
- 14) Werk hygiënisch, pas goede handhygiëne toe en gebruik handschoenen

Toelichting gebruik Wondwijzer

De Cutimed Wondwijzer is ontwikkeld ter ondersteuning bij het kiezen van een wondverband voor secundair of complex genezende wonden. De adviezen worden gegeven op basis van een aantal kenmerken van de wond (type weefsel = "kleur" wondbed, diepte en hoeveelheid wondvocht) en volgen zoveel mogelijk de zwart-geel-rood (WCS) classificatie. Je vindt de opties per pagina terug in deze Wondwijzer. Gebruik de pictogrammen ter ondersteuning bij het kiezen van het juiste wondverband.

Deze Wondwijzer niet gebruiken voor brandwonden en/of oncologische wonden/ulcera. Een patiënt met diabetes en wond onder de enkel verwijzen naar huisarts/voetenteam volgens richtlijnen.

Achterin de Wondwijzer staan fixatietips en een link naar de online Fixatiewijzer.

Voor een overzicht van al onze producten kun je het Digitale assortimentsoverzicht op onze website bekijken.



**Advies wondverzorging voor:
granulerend, diep, nat**



Omschrijving wond

Voorbeeld wond



Granulerende wond

Doel
Wondbed beschermen

Actie
Creëren of behouden van vochtig wondmilieu

Let op
Schakel bij hypergranulatie, stagnerende wondgenezing of een zeer natte rode wond een huisarts, medisch/verpleegkundig specialist of wondconsulent in

Behandeladvies

Primair verband
Cutimed® Gelling Fiber

Secundair verband
Leukoplast® compress absorberent soft

Overweeg

- **Cutimed® Sorbion® Sachet** in plaats van **Leukoplast® compress absorberent soft**
- Wondranden beschermen met **Cutimed® Protect (LET OP: wordt niet vergoed)**

Fixatie

- **Fixomull® stretch**
- **Fixomull® skin sensitive**
- **Elastomull®** in combinatie met **Leukopor®**

Productadvies

Aanvullend productadvies

Vragen? Onze medisch adviseurs helpen je graag ▶

Product- en bestelinformatie Fixatieproducten ▶

Omschrijving wond in tekst en pictogrammen



Advies wondverzorging voor: necrose/geïnfecteerd, oppervlakkig, droog



Wond met necrose

Doel:
Necrose verwijderen/bacteriële belasting verlagen.

Actie:
Passende vorm debridement kiezen en lokaal behandelen infectie (necrose is een voedingsbodem voor bacteriën).

Let op:
Raadpleeg altijd huisarts, medisch/verpleegkundig specialist of wondconsulent.

- In overleg:**
- ♦ Scherp debridement door zorgprofessional die bevoegd en bekwaam is
 - ♦ Als scherp debridement niet kan: overweeg debridement pad (Cutimed Debriclean)
 - ♦ Autolytisch debridement ondersteunen met wondverband



Behandeladvies

Primair verband
Cutimed® Sorbact® gel*

Secundair verband
Cutimed® Siltec®

Let op
Droge necrose zonder infectieverschijnselen: soms volstaat droog verbinden

Overweeg

- ♦ **Cutimed® Debriclean** voor verwijderen niet-vitaal weefsel
- ♦ Wondranden beschermen met **Cutimed® Protect** (LET OP: wordt niet vergoed)

Fixatie
Denk aan fixatie als er geen **Cutimed® Siltec® B** wordt ingezet:

- ♦ **Fixomull® stretch**
- ♦ **Fixomull® skin sensitive**
- ♦ **Elastomull®** in combinatie met **Leukopor®**

Product- en bestelinformatie Fixatieproducten ▶

Product- en bestelinformatie

Cutimed® Sorbact® gel*

Bindt puur natuurkundig bacteriën, schimmels en endotoxinen aan zich welke met elke verbandwissel worden verwijderd. Acetaat kompres geïmpregneerd met hydrogel.

- ♦ Geen risico op ontwikkeling van resistentie bekend
- ♦ Zonder antibacterieel werkende stoffen af te geven of achter te laten in de wond
- ♦ Geen contra-indicaties bekend
- ♦ Laag risico op allergieën
- ♦ Ondersteunt het autolytisch debridement
- ♦ Houd binnen de wondranden om maceratie te voorkomen



Afmeting	Aantal	ZI-nr.	Art. nr.
7,5 x 7,5 cm	10	15299201	72611-20
7,5 x 15 cm	10	15299228	72611-21
15 x 20 cm	5	16860853	72611-28

Cutimed® Debriclean

Debridement pad voor mechanisch debridement. Verwijdert op patiëntvriendelijke wijze niet-vitaal weefsel en biofilm uit de wond en helpt optimale omstandigheden voor wondgenezing te creëren.

- ♦ Gebruiken in combinatie met (steriel) water of spoelvoeistof
- ♦ Twee soorten vezels voor optimaal debridement - zachte witte vezels voor makkelijk loskomend debris/necrose - stevige blauwe vezels voor hardnekkig debris/necrose
- ♦ Handlus ondersteunt optimaal gebruik
- ♦ Absorbeert wondvocht en reinigt huid rondom de wond, ook als er sprake is van huidkeratosen



Afmeting	Aantal	ZI-nr.	Art. nr.
9 x 13 cm	5	16779355	76170-00

Cutimed® Protect

Huidbescherming. Duurzame bescherming tegen invloeden van wondvocht en incontinentie en tegen vochtverlies van de huid.

- ♦ Alcoholvrij
- ♦ Vormt gelijkmatige en waterdichte film die waterdamp- en zuurstofdoorlatend is



Product	Aantal	ZI-nr.	Art. nr.
crème 28 gr	1	15925900	72652-00
crème 90 gr	12	15925919	72652-03
spray 28 ml	1	15925927	72653-00
spray 28 ml	12	15925935	72653-01
swab 1 ml	5	15927008	72654-00
swab 1 ml	25	15927016	72654-01
swab 3 ml	5	15927024	72654-02

Cutimed® Siltec®

Schuimverband met superabsorbers dat wondvocht verticaal absorbeert, in diverse varianten:

- ♦ met **niet-verklevende siliconen wondcontactlaag** zonder border (standaard). Geschikt voor zeer gevoelige, kwetsbare huid. Ook anatomische vorm heel (3D): extra dik voor polsterend effect
- ♦ met **huidvriendelijk klevende siliconen wondcontactlaag (PLUS)**, ook met siliconen border (B) beschikbaar. Geschikt voor normale of gevoelige huid. Siltec PLUS - ook anatomische vorm heel (2D), Siltec B (Border) ook als ovaal en anatomische vorm Sacrum (extra brede border om een goede fixatie te garanderen)



Afmeting	Aantal	ZI-nr.	Art. nr.
Cutimed® Siltec® standaard			
5 x 6 cm	10	15390527	73285-00
10 x 10 cm	10	15389847	73285-01
10 x 20 cm	10	15389863	73285-02
15 x 15 cm	10	15389901	73285-03
20 x 20 cm	5	15389936	73285-04
Heel (3D) voorgevormd	5	15730395	73286-01
Cutimed® Siltec® PLUS			
5 x 6 cm	10	15930971	73288-00
10 x 10 cm	10	15931005	73288-01
10 x 20 cm	10	15930963	73288-02
15 x 15 cm	10	15931021	73288-03
20 x 20 cm	5	15931048	73288-04
Heel (2D) 16 x 24 cm	5	15930998	73288-05
Cutimed® Siltec® B			
7,5 x 7,5 cm	10	15390306	73284-00
12,5 x 12,5 cm	10	15390314	73284-01
10 x 22,5 cm	10	15930726	73284-06
17,5 x 17,5 cm	5	15390322	73284-03
22,5 x 22,5 cm	5	15550613	73284-04
7 x 10 cm (Ovaal)	10	16286502	73284-14
13 x 16 cm (Ovaal)	5	16813715	73284-21
17,5 x 17,5 cm (Sacrum)	5	15517462	73287-00
23 x 23 cm (Sacrum)	5	15550621	73287-01

* Wees voorzichtig met het gebruik van Cutimed Sorbact gel bij gebruik onder 5 jaar, of bij lever- en nieraandoeningen (zie gebruiksaanwijzing)



Advies wondverzorging voor: necrose/geïnfecteerd, oppervlakkig, vochtig



Wond met necrose

Doel:

Necrose verwijderen/bacteriële belasting verlagen.

Actie:

Passende vorm debridement kiezen en lokaal behandelen infectie (necrose is een voedingsbodem voor bacteriën).

Let op:

Raadpleeg altijd huisarts, medisch/verpleegkundig specialist of wondconsulent.

In overleg:

- ♦ Scherp debridement door zorgprofessional die bevoegd en bekwaam is
- ♦ Als scherp debridement niet kan: overweeg debridement pad (Cutimed Debriclean)
- ♦ Autolytisch debridement ondersteunen met wondverband

Behandeladvies

Primair verband

Cutimed® Sorbact® Hydroactive B

Overweeg

Cutimed® Debriclean voor verwijderen niet-vitaal weefsel

Product- en bestelinformatie

Cutimed® Sorbact® Hydroactive B

Bindt puur natuurkundig bacteriën, schimmels en endotoxinen aan zich welke met elke verbandwissel worden verwijderd. De hydropolymeerkern (gelmatrix) absorbeert wondvocht verticaal en stimuleert het autolytisch debridement. Met huidvriendelijke klevende border.



- ♦ Geen risico op ontwikkeling van resistentie bekend
- ♦ Zonder antibacterieel werkende stoffen af te geven of achter te laten in de wond
- ♦ Geen contra-indicaties bekend
- ♦ Laag risico op allergieën
- ♦ Kleefrand voor betrouwbare en huidvriendelijke fixatie
- ♦ Stimuleert autolytisch debridement
- ♦ Douchebestendig

Afmeting	Aantal	ZI-nr.	Art. nr.
7 x 8,5 cm	10	15833410	79933-00
14 x 14 cm	10	15833445	79933-02
19 x 19 cm	10	15833488	79933-03
14 x 24 cm	10	15833453	79933-04

Cutimed® Debriclean

Debridement pad voor mechanisch debridement. Verwijdert op patiëntvriendelijke wijze niet-vitaal weefsel en biofilm uit de wond en helpt optimale omstandigheden voor wondgenezing te creëren.



- ♦ Gebruiken in combinatie met (steriel) water of spoelvoeistof
- ♦ Twee soorten vezels voor optimaal debridement - zachte witte vezels voor makkelijk loskomend debris/necrose - stevige blauwe vezels voor hardnekkig debris/necrose
- ♦ Handlus ondersteunt optimaal gebruik
- ♦ Absorbeert wondvocht en reinigt huid rondom de wond, ook als er sprake is van huidkeratosen

Afmeting	Aantal	ZI-nr.	Art. nr.
9 x 13 cm	5	16779355	76170-00



Advies wondverzorging voor: necrose/geïnfecteerd, oppervlakkig, nat



Wond met necrose

Doel:
Necrose verwijderen/bacteriële belasting verlagen.

Actie:
Passende vorm debridement kiezen en lokaal behandelen infectie (necrose is een voedingsbodem voor bacteriën).

Let op:
Raadpleeg altijd huisarts, medisch/verpleegkundig specialist of wondconsulent.

- In overleg:**
- ♦ Scherp debridement door zorgprofessional die bevoegd en bekwaam is
 - ♦ Als scherp debridement niet kan: overweeg debridement pad (Cutimed Debriclean)
 - ♦ Autolytisch debridement ondersteunen met wondverband

Behandeladvies

Primair verband
Cutimed® Siltec® Sorbact® B

Overweeg
Cutimed® Debriclean voor verwijderen niet-vitaal weefsel

Product- en bestelinformatie

Cutimed® Siltec® Sorbact® B

Schuimverband met superabsorbers en bacteriënbindende wondcontactlaag dat wondvocht verticaal absorbeert en puur natuurkundig bacteriën, schimmels en endotoxinen aan zich bindt welke met elke verbandwissel worden verwijderd.



- ♦ Geen risico op ontwikkeling van resistentie bekend
- ♦ Zonder antibacterieel werkende stoffen af te geven of achter te laten in de wond
- ♦ Geen contra-indicaties bekend
- ♦ Laag risico op allergieën
- ♦ Huidvriendelijk klevende siliconen border
- ♦ Douchebestendig

Afmeting	Aantal	ZI-nr.	Art. nr.
7,5 x 7,5 cm	10	15802205	73251-43
12,5 x 12,5 cm	10	15802213	73251-44
15 x 15 cm	10	15802221	73251-45
17,5 x 17,5 cm	5	15802248	73251-46
22,5 x 22,5 cm	5	15802256	73251-47
Sacrum 17,5 x 17,5 cm	5	15802264	73251-48
Sacrum 23 x 23 cm	5	15802272	73251-49
Ovaal 7 x 10 cm	10	16595920	73251-52

Cutimed® Debriclean

Debridement pad voor mechanisch debridement. Verwijdert op patiëntvriendelijke wijze niet-vitaal weefsel en biofilm uit de wond en helpt optimale omstandigheden voor wondgenezing te creëren.



- ♦ Gebruiken in combinatie met (steriel) water of spoelvoeistof
- ♦ Twee soorten vezels voor optimaal debridement - zachte witte vezels voor makkelijk loskomend debris/necrose - stevige blauwe vezels voor hardnekkig debris/necrose
- ♦ Handlus ondersteunt optimaal gebruik
- ♦ Absorbeert wondvocht en reinigt huid rondom de wond, ook als er sprake is van huidkeratosen

Afmeting	Aantal	ZI-nr.	Art. nr.
9 x 13 cm	5	16779355	76170-00



Advies wondverzorging voor: necrose/geïnfecteerd, oppervlakkig, zeer nat

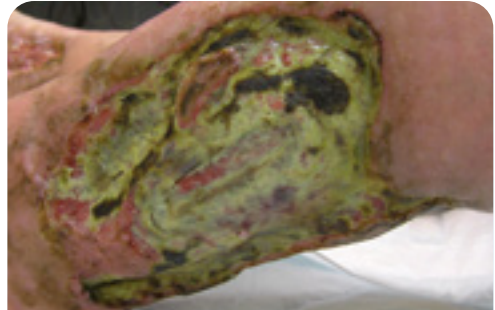

Wond met necrose

Doel:
Necrose verwijderen/bacteriële belasting verlagen.

Actie:
Passende vorm debridement kiezen en lokaal behandelen infectie (necrose is een voedingsbodem voor bacteriën).

Let op:
Raadpleeg altijd huisarts, medisch/verpleegkundig specialist of wondconsulent.

- In overleg:**
- ♦ Scherp debridement door zorgprofessional die bevoegd en bekwaam is
 - ♦ Als scherp debridement niet kan: overweeg debridement pad (Cutimed Debriclean)
 - ♦ Autolytisch debridement ondersteunen met wondverband



Behandeladvies

Primair verband
Cutimed® Sorbact® kompres

Secundair verband
Cutimed® Sorbion® Sachet

- Overweeg**
- ♦ **Cutimed® Debriclean** voor verwijderen niet-vitaal weefsel
 - ♦ **Cutimed® Sorbion® Sorbact®** in plaats van **Cutimed® Sorbact® kompres** en **Cutimed® Sorbion® Sachet**

- Fixatie**
- ♦ **Fixomull® stretch**
 - ♦ **Fixomull® skin sensitive**
 - ♦ **Elastomull®** in combinatie met **Leukopor®**

Product- en bestelinformatie

Cutimed® Sorbact®

Bindt puur natuurkundig bacteriën, schimmels en endotoxinen aan zich welke met elke verbandwissel worden verwijderd.

- ♦ Geen risico op ontwikkeling van resistentie bekend
- ♦ Zonder antibacterieel werkende stoffen af te geven of achter te laten in de wond
- ♦ Geen contra-indicaties bekend
- ♦ Laag risico op allergieën
- ♦ Kompressen: max 4 lagen aanbrengen



Afmeting	Aantal	ZI-nr.	Art. nr.
Cutimed® Sorbact® kompres			
4 x 6 cm	5	14982285	72164-17
7 x 9 cm	5	14982293	72165-15

Cutimed® Sorbion®

Superabsorberend wondverband voor wonden die matig tot zeer veel wondvocht afgeven. Gelvormende kern na verticale absorptie van wondvocht. Uitstekende retentie (ook onder compressie). Creëert een vochtig wondmilieu.

- ♦ Wondcontactlaag verwijdert op zachte wijze fibrineus (geel) beslag en necrotisch weefsel
- ♦ Wordt goed verdragen door de huid omdat het product geen bind- of kleefmiddelen bevat
- ♦ Beide zijden kunnen op de wond worden aangebracht



Afmeting	Aantal	ZI-nr.	Art. nr.
Sachet S			
7,5 x 7,5 cm	10	16187962	73232-00
10 x 10 cm	10	16187989	73232-06
20 x 10 cm	10	16188020	73232-09
15 x 15 cm	10	16188004	73232-12
20 x 20 cm	10	16188047	73232-15
30 x 20 cm	10	16188063	73232-18
Multi Star			
ø 8 cm	10	16188098	73237-01
ø 14 cm	10	16188101	73237-03
XL			
45 x 25 cm	10	16188071	73240-00
Sorbion Border			
10 x 10 cm wondkussen: 5 x 5 cm	10	17159814	71010-00
15 x 15 cm wondkussen: 10 x 10 cm	10	17159849	71010-02
20 x 20 cm wondkussen: 15 x 15 cm	10	17159857	71010-03
10 x 23 cm wondkussen: 5 x 18 cm	10	17159865	71010-04

Cutimed® Debriclean

Debridement pad voor mechanisch debridement. Verwijdert op patiëntvriendelijke wijze niet-vitaal weefsel en biofilm uit de wond en helpt optimale omstandigheden voor wondgenezing te creëren.

- ♦ Gebruiken in combinatie met (steriel) water of spoelvoeistof
- ♦ Twee soorten vezels voor optimaal debridement - zachte witte vezels voor makkelijk loskomend debris/necrose - stevige blauwe vezels voor hardnekkig debris/necrose
- ♦ Handlus ondersteunt optimaal gebruik
- ♦ Absorbeert wondvocht en reinigt huid rondom de wond, ook als er sprake is van huidkeratosen



Afmeting	Aantal	ZI-nr.	Art. nr.
9 x 13 cm	5	16779355	76170-00

Cutimed® Sorbion® Sorbact®

Superabsorberend wondverband met bacteriënbindende wondcontactlaag dat puur natuurkundig bacteriën, schimmels en endotoxinen aan zich bindt welke met elke verbandwissel worden verwijderd. De gelvormende verticaal absorberende kern biedt uitstekende retentie (ook onder compressie). Voor wonden die matig tot zeer veel wondvocht afgeven.

- ♦ Geen risico op ontwikkeling van resistentie bekend
- ♦ Zonder antibacterieel werkende stoffen af te geven of achter te laten in de wond
- ♦ Geen contra indicaties bekend
- ♦ Laag risico op allergieën
- ♦ Creëert vochtig wondmilieu



Afmeting	Aantal	ZI-nr.	Art. nr.
10 x 10 cm	10	16187172	72698-16
10 x 20 cm	10	16187180	72698-17
20 x 20 cm	10	16187199	72698-18
20 x 30 cm	10	16187202	72698-19



Advies wondverzorging voor: necrose/geïnfecteerd, diep, droog



Wond met necrose

Doel:
Necrose verwijderen/bacteriële belasting verlagen.

Actie:
Passende vorm debridement kiezen en lokaal behandelen infectie (necrose is een voedingsbodem voor bacteriën).

Let op:
Raadpleeg altijd huisarts, medisch/verpleegkundig specialist of wondconsulent.

- In overleg:**
- ♦ Scherp debridement door zorgprofessional die bevoegd en bekwaam is
 - ♦ Als scherp debridement niet kan: overweeg debridement pad (Cutimed Debriclean)
 - ♦ Autolytisch debridement ondersteunen met wondverband



Behandeladvies

Primair verband
Cutimed® Sorbact® gel*

Secundair verband
Cutimed® Siltec®

Let op
Droge necrose zonder infectieverschijnselen: soms volstaat droog verbinden

- Overweeg**
- ♦ **Cutimed® Debriclean** voor verwijderen niet-vitaal weefsel
 - ♦ **Cutimed® Gelling Fiber** tussen **Cutimed® Sorbact®** en secundair verband om wond op te vullen
 - ♦ Wondranden beschermen met **Cutimed® Protect** (LET OP: wordt niet vergoed)

- Fixatie**
Denk aan fixatie als er geen **Cutimed® Siltec® B** wordt ingezet:
- ♦ **Fixomull® stretch**
 - ♦ **Fixomull® skin sensitive**
 - ♦ **Elastomull®** in combinatie met **Leukopor®**

Product- en bestelinformatie Fixatieproducten ▶

Product- en bestelinformatie

Cutimed® Sorbact® gel*

Bindt puur natuurkundig bacteriën, schimmels en endotoxinen aan zich welke met elke verbandwissel worden verwijderd. Acetaat kompres geïmpregneerd met hydrogel.

- ♦ Geen risico op ontwikkeling van resistentie bekend
- ♦ Zonder antibacterieel werkende stoffen af te geven of achter te laten in de wond
- ♦ Geen contra-indicaties bekend
- ♦ Laag risico op allergieën
- ♦ Ondersteunt het autolytisch debridement
- ♦ Houd binnen de wondranden om maceratie te voorkomen



Afmeting	Aantal	ZI-nr.	Art. nr.
7,5 x 7,5 cm	10	15299201	72611-20
7,5 x 15 cm	10	15299228	72611-21
15 x 20 cm	5	16860853	72611-28

Cutimed® Gelling Fiber

Wondverband gemaakt van sodium carboxymethyl cellulose en versterkende vezels met een hoge absorptiecapaciteit.

- ♦ Absorbeert verticaal en heeft hoge absorptiecapaciteit
- ♦ Na verticale absorptie van het exsudaat verandert het in een zachte gel die een vochtig wondmilieu creëert en zich vormt naar het wondbed
- ♦ Ondersteunt het autolytisch debridement zonder het nieuw gevormde weefsel te beschadigen
- ♦ Het verband mag over de wondranden aangebracht worden



Afmeting	Aantal	ZI-nr.	Art. nr.
5 x 5 cm	10	17034892	71218-00
10 x 10 cm	10	17034906	71218-01
15 x 15 cm	5	17034914	71218-02
2 x 45 cm	5	17034922	71218-06

Cutimed® Protect

Huidbescherming. Duurzame bescherming tegen invloeden van wondvocht en incontinentie en tegen vochtverlies van de huid.

- ♦ Alcoholvrij
- ♦ Vormt gelijkmatige en waterdichte film die waterdamp- en zuurstofdoortlatend is



Product	Aantal	ZI-nr.	Art. nr.
crème 28 gr	1	15925900	72652-00
crème 90 gr	12	15925919	72652-03
spray 28 ml	1	15925927	72653-00
spray 28 ml	12	15925935	72653-01
swab 1 ml	5	15927008	72654-00
swab 1 ml	25	15927016	72654-01
swab 3 ml	5	15927024	72654-02

Cutimed® Siltec®

Schuimverband met superabsorbers dat wondvocht verticaal absorbeert, in diverse varianten:

- ♦ met **niet-verklevende siliconen wondcontactlaag** zonder border (standaard). Geschikt voor zeer gevoelige, kwetsbare huid. Ook anatomische vorm heel (3D): extra dik voor polsterend effect
- ♦ met **huidvriendelijk klevende siliconen wondcontactlaag** (PLUS), ook met siliconen border (B) beschikbaar. Geschikt voor normale of gevoelige huid. Siltec PLUS - ook anatomische vorm heel (2D), Siltec B (Border) ook als ovaal en anatomische vorm Sacrum (extra brede border om een goede fixatie te garanderen)



Afmeting	Aantal	ZI-nr.	Art. nr.
Cutimed® Siltec® standaard			
5 x 6 cm	10	15390527	73285-00
10 x 10 cm	10	15389847	73285-01
10 x 20 cm	10	15389863	73285-02
15 x 15 cm	10	15389901	73285-03
20 x 20 cm	5	15389936	73285-04
Heel (3D) voorgevormd	5	15730395	73286-01
Cutimed® Siltec® PLUS			
5 x 6 cm	10	15930971	73288-00
10 x 10 cm	10	15931005	73288-01
10 x 20 cm	10	15930963	73288-02
15 x 15 cm	10	15931021	73288-03
20 x 20 cm	5	15931048	73288-04
Heel (2D) 16 x 24 cm	5	15930998	73288-05
Cutimed® Siltec® B			
7,5 x 7,5 cm	10	15390306	73284-00
12,5 x 12,5 cm	10	15390314	73284-01
10 x 22,5 cm	10	15930726	73284-06
17,5 x 17,5 cm	5	15390322	73284-03
22,5 x 22,5 cm	5	15550613	73284-04
7 x 10 cm (Ovaal)	10	16286502	73284-14
13 x 16 cm (Ovaal)	5	16813715	73284-21
17,5 x 17,5 cm (Sacrum)	5	15517462	73287-00
23 x 23 cm (Sacrum)	5	15550621	73287-01

Cutimed® Debriclean

Debridement pad voor mechanisch debridement. Verwijdert op patiëntvriendelijke wijze niet-vitaal weefsel en biofilm uit de wond en helpt optimale omstandigheden voor wondgenezing te creëren.

- ♦ Gebruiken in combinatie met (steriel) water of spoelvoelstof
- ♦ Twee soorten vezels voor optimaal debridement - zachte witte vezels voor makkelijk loskomend debris/necrose - stevige blauwe vezels voor hardnekkig debris/necrose
- ♦ Handlus ondersteunt optimaal gebruik
- ♦ Absorbeert wondvocht en reinigt huid rondom de wond, ook als er sprake is van huidkeratosen



Afmeting	Aantal	ZI-nr.	Art. nr.
9 x 13 cm	5	16779355	76170-00

* Wees voorzichtig met het gebruik van Cutimed Sorbact gel bij gebruik onder 5 jaar, of bij lever- en nieraandoeningen (zie gebruiksaanwijzing)



Advies wondverzorging voor: necrose/geïnfecteerd, diep, vochtig

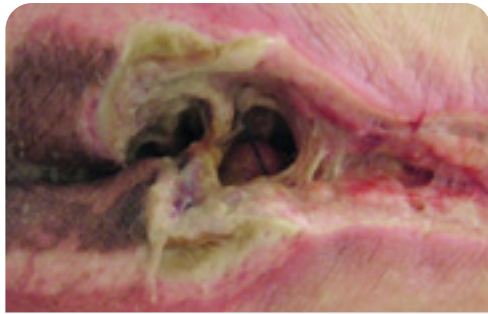

Wond met necrose

Doel:

Necrose verwijderen/bacteriële belasting verlagen.

Actie:

Passende vorm debridement kiezen en lokaal behandelen infectie (necrose is een voedingsbodem voor bacteriën).

Let op:

Raadpleeg altijd huisarts, medisch/verpleegkundig specialist of wondconsulent.

In overleg:

- ♦ Scherp debridement door zorgprofessional die bevoegd en bekwaam is
- ♦ Als scherp debridement niet kan: overweeg debridement pad (Cutimed Debriclean)
- ♦ Autolytisch debridement ondersteunen met wondverband



Behandeladvies

Primair verband

Cutimed® Sorbact® kompres of **gasstrook**

Secundair verband

Cutimed® Siltec®

Overweeg

- ♦ **Cutimed® Debriclean** voor verwijderen niet-vitaal weefsel
- ♦ **Cutimed® Gelling Fiber** tussen **Cutimed® Sorbact®** en secundair verband om wond op te vullen

Fixatie

Denk aan fixatie als er geen **Cutimed® Siltec® B** wordt ingezet:

- ♦ **Fixomull® stretch**
- ♦ **Fixomull® skin sensitive**
- ♦ **Elastomull®** in combinatie met **Leukopor®**

Product- en bestelinformatie

Cutimed® Sorbact®

Bindt puur natuurkundig bacteriën, schimmels en endotoxinen aan zich welke met elke verbandwissel worden verwijderd.

- ♦ Geen risico op ontwikkeling van resistentie bekend
- ♦ Zonder antibacterieel werkende stoffen af te geven of achter te laten in de wond
- ♦ Geen contra-indicaties bekend
- ♦ Laag risico op allergieën
- ♦ Kompressen: max 4 lagen aanbrengen
- ♦ Gaasstroken: voor diepe wonden (bijvoorbeeld fistels). Ook geschikt voor behandeling smetten en schimmels.



Afmeting	Aantal	ZI-nr.	Art. nr.
Cutimed® Sorbact® kompres			
4 x 6 cm	5	14982285	72164-17
7 x 9 cm	5	14982293	72165-15
Cutimed® Sorbact® gaasstrook			
2 x 50 cm	20	14982242	72166-11
5 x 200 cm	10	14982250	72167-07

Cutimed® Gelling Fiber

Wondverband gemaakt van sodium carboxymethyl cellulose en versterkende vezels met een hoge absorptiecapaciteit.

- ♦ Absorbeert verticaal en heeft hoge absorptiecapaciteit
- ♦ Na verticale absorptie van het exsudaat verandert het in een zachte gel die een vochtig wondmilieu creëert en zich vormt naar het wondbed
- ♦ Ondersteunt het autolytisch debridement zonder het nieuw gevormde weefsel te beschadigen
- ♦ Het verband mag over de wondranden aangebracht worden



Afmeting	Aantal	ZI-nr.	Art. nr.
5 x 5 cm	10	17034892	71218-00
10 x 10 cm	10	17034906	71218-01
15 x 15 cm	5	17034914	71218-02
2 x 45 cm	5	17034922	71218-06

Cutimed® Debriclean

Debridement pad voor mechanisch debridement. Verwijdert op patiëntvriendelijke wijze niet-vitaal weefsel en biofilm uit de wond en helpt optimale omstandigheden voor wondgenezing te creëren.

- ♦ Gebruiken in combinatie met (steriel) water of spoelvoelestof
- ♦ Twee soorten vezels voor optimaal debridement - zachte witte vezels voor makkelijk loskomend debris/necrose - stevige blauwe vezels voor hardnekkig debris/necrose
- ♦ Handlus ondersteunt optimaal gebruik
- ♦ Absorbeert wondvocht en reinigt huid rondom de wond, ook als er sprake is van huidkeratosen



Afmeting	Aantal	ZI-nr.	Art. nr.
9 x 13 cm	5	16779355	76170-00

Cutimed® Siltec®

Schuimverband met superabsorbers dat wondvocht verticaal absorbeert, in diverse varianten:

- ♦ met **niet-verklevende siliconen wondcontactlaag** zonder border (standaard). Geschikt voor zeer gevoelige, kwetsbare huid. Ook anatomische vorm heel (3D): extra dik voor polsterend effect
- ♦ met **huidvriendelijk klevende siliconen wondcontactlaag** (PLUS), ook met siliconen border (B) beschikbaar. Geschikt voor normale of gevoelige huid. Siltec PLUS - ook anatomische vorm heel (2D), Siltec B (Border) ook als ovaal en anatomische vorm Sacrum (extra brede border om een goede fixatie te garanderen)



Afmeting	Aantal	ZI-nr.	Art. nr.
Cutimed® Siltec® standaard			
5 x 6 cm	10	15390527	73285-00
10 x 10 cm	10	15389847	73285-01
10 x 20 cm	10	15389863	73285-02
15 x 15 cm	10	15389901	73285-03
20 x 20 cm	5	15389936	73285-04
Heel (3D) voorgevormd	5	15730395	73286-01
Cutimed® Siltec® PLUS			
5 x 6 cm	10	15930971	73288-00
10 x 10 cm	10	15931005	73288-01
10 x 20 cm	10	15930963	73288-02
15 x 15 cm	10	15931021	73288-03
20 x 20 cm	5	15931048	73288-04
Heel (2D) 16 x 24 cm	5	15930998	73288-05
Cutimed® Siltec® B			
7,5 x 7,5 cm	10	15390306	73284-00
12,5 x 12,5 cm	10	15390314	73284-01
10 x 22,5 cm	10	15930726	73284-06
17,5 x 17,5 cm	5	15390322	73284-03
22,5 x 22,5 cm	5	15550613	73284-04
7 x 10 cm (Ovaal)	10	16286502	73284-14
13 x 16 cm (Ovaal)	5	16813715	73284-21
17,5 x 17,5 cm (Sacrum)	5	15517462	73287-00
23 x 23 cm (Sacrum)	5	15550621	73287-01



Advies wondverzorging voor: necrose/geïnfecteerd, diep, nat



Wond met necrose

Doel:

Necrose verwijderen/bacteriële belasting verlagen.

Actie:

Passende vorm debridement kiezen en lokaal behandelen infectie (necrose is een voedingsbodem voor bacteriën).

Let op:

Raadpleeg altijd huisarts, medisch/verpleegkundig specialist of wondconsulent.

In overleg:

- ♦ Scherp debridement door zorgprofessional die bevoegd en bekwaam is
- ♦ Als scherp debridement niet kan: overweeg debridement pad (Cutimed Debriclean)
- ♦ Autolytisch debridement ondersteunen met wondverband



Behandeladvies

Primair verband

Cutimed® Sorbact® kompres of **gaasstrook**

Secundair verband

Leukoplast® compress absorbent soft

Overweeg

- ♦ **Cutimed® Debriclean** voor verwijderen niet-vitaal weefsel
- ♦ **Cutimed® Gelling Fiber** tussen **Cutimed® Sorbact®** en secundair verband om wond op te vullen
- ♦ Wondranden beschermen met **Cutimed® Protect** (LET OP: wordt niet vergoed)
- ♦ **Cutimed® Sorbion® Sachet** in plaats van **Leukoplast® compress absorbent soft**

Fixatie

- ♦ **Fixomull® stretch**
- ♦ **Fixomull® skin sensitive**
- ♦ **Elastomull®** in combinatie met **Leukopor®**

Product- en bestelinformatie Fixatieproducten ▶

Product- en bestelinformatie

Cutimed® Sorbact®

Bindt puur natuurkundig bacteriën, schimmels en endotoxinen aan zich welke met elke verbandwissel worden verwijderd.

- ♦ Geen risico op ontwikkeling van resistentie bekend
- ♦ Zonder antibacterieel werkende stoffen af te geven of achter te laten in de wond
- ♦ Geen contra-indicaties bekend
- ♦ Laag risico op allergieën
- ♦ Kompressen: max 4 lagen aanbrengen
- ♦ Gaasstroken: voor diepe wonden (bijvoorbeeld fistels). Ook geschikt voor behandeling smetten en schimmels.



Afmeting	Aantal	ZI-nr.	Art. nr.
Cutimed® Sorbact® kompres			
4 x 6 cm	5	14982285	72164-17
7 x 9 cm	5	14982293	72165-15
Cutimed® Sorbact® gaasstrook			
2 x 50 cm	20	14982242	72166-11
5 x 200 cm	10	14982250	72167-07

Leukoplast® compress absorbent soft

Absorberend wondverband. Door de wondcontactlaag (zacht non-woven vlies) is de kans op verkleving met de wond minimaal. Met antidoorleklaag.



Afmeting	Aantal	ZI-nr.	Art. nr.
10 x 10 cm	25	17163439	71280-00
10 x 20 cm	25	17163447	71280-01
15 x 25 cm	15	17163455	71280-02
20 x 20 cm	25	17163463	71280-03
20 x 40 cm	12	17163293	71280-04

Cutimed® Gelling Fiber

Wondverband gemaakt van sodium carboxymethyl cellulose en versterkende vezels met een hoge absorptiecapaciteit.

- ♦ Absorbeert verticaal en heeft hoge absorptiecapaciteit
- ♦ Na verticale absorptie van het exsudaat verandert het in een zachte gel die een vochtig wondmilieu creëert en zich vormt naar het wondbed
- ♦ Ondersteunt het autolytisch debridement zonder het nieuw gevormde weefsel te beschadigen
- ♦ Het verband mag over de wondranden aangebracht worden



Afmeting	Aantal	ZI-nr.	Art. nr.
5 x 5 cm	10	17034892	71218-00
10 x 10 cm	10	17034906	71218-01
15 x 15 cm	5	17034914	71218-02
2 x 45 cm	5	17034922	71218-06

Cutimed® Protect

Huidbescherming. Duurzame bescherming tegen invloeden van wondvocht en incontinentie en tegen vochtverlies van de huid.

- ♦ Alcoholvrij
- ♦ Vormt gelijkmatige en waterdichte film die waterdamp- en zuurstofdoorlatend is



Product	Aantal	ZI-nr.	Art. nr.
crème 28 gr	1	15925900	72652-00
crème 90 gr	12	15925919	72652-03
spray 28 ml	1	15925927	72653-00
spray 28 ml	12	15925935	72653-01
swab 1 ml	5	15927008	72654-00
swab 1 ml	25	15927016	72654-01
swab 3 ml	5	15927024	72654-02

Cutimed® Debriclean

Debridement pad voor mechanisch debridement. Verwijdert op patiëntvriendelijke wijze niet-vitaal weefsel en biofilm uit de wond en helpt optimale omstandigheden voor wondgenezing te creëren.

- ♦ Gebruiken in combinatie met (steriel) water of spoelvoelstof
- ♦ Twee soorten vezels voor optimaal debridement - zachte witte vezels voor makkelijk loskomend debris/necrose - stevige blauwe vezels voor hardnekkig debris/necrose
- ♦ Handlus ondersteunt optimaal gebruik
- ♦ Absorbeert wondvocht en reinigt huid rondom de wond, ook als er sprake is van huidkeratosen



Afmeting	Aantal	ZI-nr.	Art. nr.
9 x 13 cm	5	16779355	76170-00

Cutimed® Sorbion®

Superabsorberend wondverband voor wonden die matig tot zeer veel wondvocht afgeven. Gelvormende kern na verticale absorptie van wondvocht. Uitstekende retentie (ook onder compressie). Creëert een vochtig wondmilieu.

- ♦ Wondcontactlaag verwijderd op zachte wijze fibrineus (geel) beslag en necrotisch weefsel
- ♦ Wordt goed verdragen door de huid omdat het product geen bind- of kleefmiddelen bevat
- ♦ Beide zijden kunnen op de wond worden aangebracht



Afmeting	Aantal	ZI-nr.	Art. nr.
Sachet S			
7,5 x 7,5 cm	10	16187962	73232-00
10 x 10 cm	10	16187989	73232-06
20 x 10 cm	10	16188020	73232-09
15 x 15 cm	10	16188004	73232-12
20 x 20 cm	10	16188047	73232-15
30 x 20 cm	10	16188063	73232-18
Multi Star			
ø 8 cm	10	16188098	73237-01
ø 14 cm	10	16188101	73237-03
XL			
45 x 25 cm	10	16188071	73240-00
Sorbion Border			
10 x 10 cm wondkussen: 5 x 5 cm	10	17159814	71010-00
15 x 15 cm wondkussen: 10 x 10 cm	10	17159849	71010-02
20 x 20 cm wondkussen: 15 x 15 cm	10	17159857	71010-03
10 x 23 cm wondkussen: 5 x 18 cm	10	17159865	71010-04



Advies wondverzorging voor: necrose/geïnfecteerd, diep, zeer nat



Wond met necrose

Doel:
Necrose verwijderen/bacteriële belasting verlagen.

Actie:
Passende vorm debridement kiezen en lokaal behandelen infectie (necrose is een voedingsbodem voor bacteriën).

Let op:
Raadpleeg altijd huisarts, medisch/verpleegkundig specialist of wondconsulent.

- In overleg:**
- ◆ Scherp debridement door zorgprofessional die bevoegd en bekwaam is
 - ◆ Als scherp debridement niet kan: overweeg debridement pad (Cutimed Debriclean)
 - ◆ Autolytisch debridement ondersteunen met wondverband



Behandeladvies

Primair verband
Cutimed® Sorbact® kompres of gaasstrook

Secundair verband
Cutimed® Sorbion® Sachet

- Overweeg**
- ◆ **Cutimed® Debriclean** voor verwijderen niet-vitaal weefsel
 - ◆ **Cutimed® Gelling Fiber** tussen **Cutimed® Sorbact®** en secundair verband om wond op te vullen

- Fixatie**
- ◆ **Fixomull® stretch**
 - ◆ **Fixomull® skin sensitive**
 - ◆ **Elastomull®** in combinatie met **Leukopor®**

Product- en bestelinformatie

Cutimed® Sorbact®

Bindt puur natuurkundig bacteriën, schimmels en endotoxinen aan zich welke met elke verbandwissel worden verwijderd.

- ◆ Geen risico op ontwikkeling van resistentie bekend
- ◆ Zonder antibacterieel werkende stoffen af te geven of achter te laten in de wond
- ◆ Geen contra-indicaties bekend
- ◆ Laag risico op allergieën
- ◆ Kompressen: max 4 lagen aanbrengen
- ◆ Gaasstroken: voor diepe wonden (bijvoorbeeld fistels). Ook geschikt voor behandeling smetten en schimmels.



Afmeting	Aantal	ZI-nr.	Art. nr.
Cutimed® Sorbact® kompres			
4 x 6 cm	5	14982285	72164-17
7 x 9 cm	5	14982293	72165-15
Cutimed® Sorbact® gaasstrook			
2 x 50 cm	20	14982242	72166-11
5 x 200 cm	10	14982250	72167-07

Cutimed® Sorbion®

Superabsorberend wondverband voor wonden die matig tot zeer veel wondvocht afgeven. Gelvormende kern na verticale absorptie van wondvocht. Uitstekende retentie (ook onder compressie). Creëert een vochtig wondmilieu.

- ◆ Wondcontactlaag verwijdert op zachte wijze fibrineus (geel) beslag en necrotisch weefsel
- ◆ Wordt goed verdragen door de huid omdat het product geen bind- of kleefmiddelen bevat
- ◆ Beide zijden kunnen op de wond worden aangebracht



Afmeting	Aantal	ZI-nr.	Art. nr.
Sachet S			
7,5 x 7,5 cm	10	16187962	73232-00
10 x 10 cm	10	16187989	73232-06
20 x 10 cm	10	16188020	73232-09
15 x 15 cm	10	16188004	73232-12
20 x 20 cm	10	16188047	73232-15
30 x 20 cm	10	16188063	73232-18
Multi Star			
ø 8 cm	10	16188098	73237-01
ø 14 cm	10	16188101	73237-03
XL			
45 x 25 cm	10	16188071	73240-00
Sorbion Border			
10 x 10 cm wondkussen: 5 x 5 cm	10	17159814	71010-00
15 x 15 cm wondkussen: 10 x 10 cm	10	17159849	71010-02
20 x 20 cm wondkussen: 15 x 15 cm	10	17159857	71010-03
10 x 23 cm wondkussen: 5 x 18 cm	10	17159865	71010-04

Cutimed® Gelling Fiber

Wondverband gemaakt van sodium carboxymethyl cellulose en versterkende vezels met een hoge absorptiecapaciteit.

- ◆ Absorbeert verticaal en heeft hoge absorptiecapaciteit
- ◆ Na verticale absorptie van het exsudaat verandert het in een zachte gel die een vochtig wondmilieu creëert en zich vormt naar het wondbed
- ◆ Ondersteunt het autolytisch debridement zonder het nieuw gevormde weefsel te beschadigen
- ◆ Het verband mag over de wondranden aangebracht worden



Afmeting	Aantal	ZI-nr.	Art. nr.
5 x 5 cm	10	17034892	71218-00
10 x 10 cm	10	17034906	71218-01
15 x 15 cm	5	17034914	71218-02
2 x 45 cm	5	17034922	71218-06

Cutimed® Debriclean

Debridement pad voor mechanisch debridement. Verwijdert op patiëntvriendelijke wijze niet-vitaal weefsel en biofilm uit de wond en helpt optimale omstandigheden voor wondgenezing te creëren.

- ◆ Gebruiken in combinatie met (steriel) water of spoelvoeistof
- ◆ Twee soorten vezels voor optimaal debridement - zachte witte vezels voor makkelijk loskomend debris/necrose - stevige blauwe vezels voor hardnekkig debris/necrose
- ◆ Handlus ondersteunt optimaal gebruik
- ◆ Absorbeert wondvocht en reinigt huid rondom de wond, ook als er sprake is van huidkeratosen



Afmeting	Aantal	ZI-nr.	Art. nr.
9 x 13 cm	5	16779355	76170-00



Advies wondverzorging voor: geïnfecteerd, oppervlakkig, droog

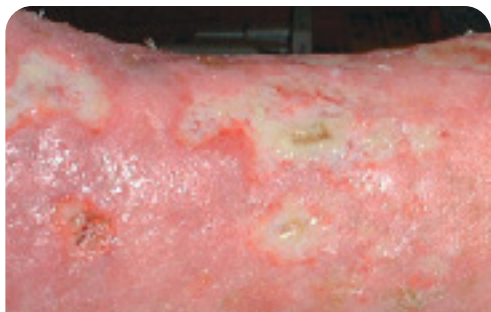

Geïnfecteerde wond

Doel

Infectie bestrijden (lokaal)

Actie

Wond reinigen

Let op

- ◆ Raadpleeg altijd een huisarts, medisch/verpleegkundig specialist of wondconsulent
- ◆ Lokale behandeling wondinfectie kan een systemische behandeling niet vervangen



Behandeladvies

Primair verband

Cutimed® Sorbact® gel*

Secundair verband

Cutimed® Siltec®

Overweeg

- ◆ **Cutimed® Debriclean** voor verwijderen niet-vitaal weefsel
- ◆ Wondranden beschermen met **Cutimed® Protect** (LET OP: wordt niet vergoed)

Fixatie

Denk aan fixatie als er geen **Cutimed® Siltec® B** wordt ingezet:

- ◆ **Fixomull® stretch**
- ◆ **Fixomull® skin sensitive**
- ◆ **Elastomull®** in combinatie met **Leukopor®**

Product- en bestelinformatie

Cutimed® Sorbact® gel*

Bindt puur natuurkundig bacteriën, schimmels en endotoxinen aan zich welke met elke verbandwissel worden verwijderd. Acetaat kompres geïmpregneerd met hydrogel.

- ◆ Geen risico op ontwikkeling van resistentie bekend
- ◆ Zonder antibacterieel werkende stoffen af te geven of achter te laten in de wond
- ◆ Geen contra-indicaties bekend
- ◆ Laag risico op allergieën
- ◆ Ondersteunt het autolytisch debridement
- ◆ Houd binnen de wondranden om maceratie te voorkomen



Afmeting	Aantal	ZI-nr.	Art. nr.
7,5 x 7,5 cm	10	15299201	72611-20
7,5 x 15 cm	10	15299228	72611-21
15 x 20 cm	5	16860853	72611-28

Cutimed® Debriclean

Debridement pad voor mechanisch debridement. Verwijdert op patiëntvriendelijke wijze niet-vitaal weefsel en biofilm uit de wond en helpt optimale omstandigheden voor wondgenezing te creëren.

- ◆ Gebruiken in combinatie met (steriel) water of spoelvoeistof
- ◆ Twee soorten vezels voor optimaal debridement - zachte witte vezels voor makkelijk loskomend debris/necrose - stevige blauwe vezels voor hardnekkig debris/necrose
- ◆ Handlus ondersteunt optimaal gebruik
- ◆ Absorbeert wondvocht en reinigt huid rondom de wond, ook als er sprake is van huidkeratosen



Afmeting	Aantal	ZI-nr.	Art. nr.
9 x 13 cm	5	16779355	76170-00

Cutimed® Protect

Huidbescherming. Duurzame bescherming tegen invloeden van wondvocht en incontinentie en tegen toegenotverlies van de huid.

- ◆ Alcoholvrij
- ◆ Vormt gelijkmatige en waterdichte film die waterdamp- en zuurstofdoorlatend is



Product	Aantal	ZI-nr.	Art. nr.
crème 28 gr	1	15925900	72652-00
crème 90 gr	12	15925919	72652-03
spray 28 ml	1	15925927	72653-00
spray 28 ml	12	15925935	72653-01
swab 1 ml	5	15927008	72654-00
swab 1 ml	25	15927016	72654-01
swab 3 ml	5	15927024	72654-02

Cutimed® Siltec®

Schuimverband met superabsorbers dat wondvocht verticaal absorbeert, in diverse varianten:

- ◆ met **niet-verklevende siliconen wondcontactlaag** zonder border (standaard). Geschikt voor zeer gevoelige, kwetsbare huid. Ook anatomische vorm heel (3D): extra dik voor polsterend effect
- ◆ met **huidvriendelijk klevende siliconen wondcontactlaag** (PLUS), ook met siliconen border (B) beschikbaar. Geschikt voor normale of gevoelige huid. Siltec PLUS - ook anatomische vorm heel (2D), Siltec B (Border) ook als ovaal en anatomische vorm Sacrum (extra brede border om een goede fixatie te garanderen)



Afmeting	Aantal	ZI-nr.	Art. nr.
Cutimed® Siltec® standaard			
5 x 6 cm	10	15390527	73285-00
10 x 10 cm	10	15389847	73285-01
10 x 20 cm	10	15389863	73285-02
15 x 15 cm	10	15389901	73285-03
20 x 20 cm	5	15389936	73285-04
Heel (3D) voorgevormd	5	15730395	73286-01
Cutimed® Siltec® PLUS			
5 x 6 cm	10	15930971	73288-00
10 x 10 cm	10	15931005	73288-01
10 x 20 cm	10	15930963	73288-02
15 x 15 cm	10	15931021	73288-03
20 x 20 cm	5	15931048	73288-04
Heel (2D) 16 x 24 cm	5	15930998	73288-05
Cutimed® Siltec® B			
7,5 x 7,5 cm	10	15390306	73284-00
12,5 x 12,5 cm	10	15390314	73284-01
10 x 22,5 cm	10	15930726	73284-06
17,5 x 17,5 cm	5	15390322	73284-03
22,5 x 22,5 cm	5	15550613	73284-04
7 x 10 cm (Ovaal)	10	16286502	73284-14
13 x 16 cm (Ovaal)	5	16813715	73284-21
17,5 x 17,5 cm (Sacrum)	5	15517462	73287-00
23 x 23 cm (Sacrum)	5	15550621	73287-01



Advies wondverzorging voor: geïnfecteerd, oppervlakkig, vochtig

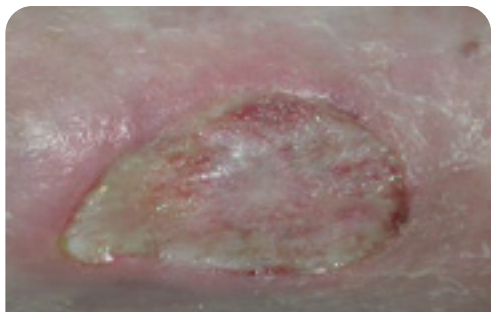

Geïnfecteerde wond

Doel

Infectie bestrijden (lokaal)

Actie

Wond reinigen

Let op

- ◆ Raadpleeg altijd een huisarts, medisch/verpleegkundig specialist of wondconsulent
- ◆ Lokale behandeling wondinfectie kan een systemische behandeling niet vervangen

Behandeladvies

Primair verband

Cutimed® Sorbact® Hydroactive B

Overweeg

Cutimed® Debriclean voor verwijderen niet-vitaal weefsel

Product- en bestelinformatie

Cutimed® Sorbact® Hydroactive B

Bindt puur natuurkundig bacteriën, schimmels en endotoxinen aan zich welke met elke verbandwissel worden verwijderd. De hydropolymeerkern (gelmatrix) absorbeert wondvocht verticaal en stimuleert het autolytisch debridement. Met huidvriendelijke klevende border.



- ◆ Geen risico op ontwikkeling van resistentie bekend
- ◆ Zonder antibacterieel werkende stoffen af te geven of achter te laten in de wond
- ◆ Geen contra-indicaties bekend
- ◆ Laag risico op allergieën
- ◆ Kleefrand voor betrouwbare en huidvriendelijke fixatie
- ◆ Stimuleert autolytisch debridement
- ◆ Douchebestendig

Afmeting	Aantal	ZI-nr.	Art. nr.
7 x 8,5 cm	10	15833410	79933-00
14 x 14 cm	10	15833445	79933-02
19 x 19 cm	10	15833488	79933-03
14 x 24 cm	10	15833453	79933-04

Cutimed® Debriclean

Debridement pad voor mechanisch debridement. Verwijdert op patiëntvriendelijke wijze niet-vitaal weefsel en biofilm uit de wond en helpt optimale omstandigheden voor wondgenezing te creëren.



- ◆ Gebruiken in combinatie met (steriel) water of spoelvoeistof
- ◆ Twee soorten vezels voor optimaal debridement - zachte witte vezels voor makkelijk loskomend debris/necrose - stevige blauwe vezels voor hardnekkig debris/necrose
- ◆ Handlus ondersteunt optimaal gebruik
- ◆ Absorbeert wondvocht en reinigt huid rondom de wond, ook als er sprake is van huidkeratosen

Afmeting	Aantal	ZI-nr.	Art. nr.
9 x 13 cm	5	16779355	76170-00



Advies wondverzorging voor: geïnficeerd, oppervlakkig, nat

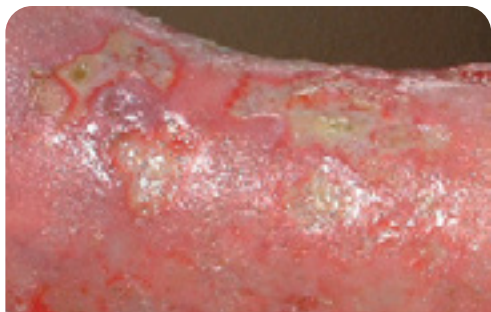

Geïnficeerde wond

Doel

Infectie bestrijden (lokaal)

Actie

Wond reinigen

Let op

- ◆ Raadpleeg altijd een huisarts, medisch/verpleegkundig specialist of wondconsulent
- ◆ Lokale behandeling wondinfectie kan een systemische behandeling niet vervangen



Behandeladvies

Primair verband

Cutimed® Sorbact® kompres

Secundair

Cutimed® Siltec®

Overweeg

Cutimed® Debriclean voor verwijderen niet-vitaal weefsel

Fixatie

- ◆ **Fixomull® stretch**
- ◆ **Fixomull® skin sensitive**
- ◆ **Elastomull®** in combinatie met **Leukopor®**

Product- en bestelinformatie

Cutimed® Sorbact®

Bindt puur natuurkundig bacteriën, schimmels en endotoxinen aan zich welke met elke verbandwissel worden verwijderd.

- ◆ Geen risico op ontwikkeling van resistentie bekend
- ◆ Zonder antibacterieel werkende stoffen af te geven of achter te laten in de wond
- ◆ Geen contra-indicaties bekend
- ◆ Laag risico op allergieën
- ◆ Kompressen: max 4 lagen aanbrengen



Afmeting	Aantal	ZI-nr.	Art. nr.
Cutimed® Sorbact® kompres			
4 x 6 cm	5	14982285	72164-17
7 x 9 cm	5	14982293	72165-15

Cutimed® Siltec®

Schuimverband met superabsorbers dat wondvocht verticaal absorbeert, in diverse varianten:

- ◆ met **niet-verklevende siliconen wondcontactlaag** zonder border (standaard). Geschikt voor zeer gevoelige, kwetsbare huid. Ook anatomische vorm heel (3D): extra dik voor polsterend effect
- ◆ met **huidvriendelijk klevende siliconen wondcontactlaag (PLUS)**, ook met siliconen border (B) beschikbaar. Geschikt voor normale of gevoelige huid. Siltec PLUS - ook anatomische vorm heel (2D), Siltec B (Border) ook als ovaal en anatomische vorm Sacrum (extra brede border om een goede fixatie te garanderen)



Afmeting	Aantal	ZI-nr.	Art. nr.
Cutimed® Siltec® standaard			
5 x 6 cm	10	15390527	73285-00
10 x 10 cm	10	15389847	73285-01
10 x 20 cm	10	15389863	73285-02
15 x 15 cm	10	15389901	73285-03
20 x 20 cm	5	15389936	73285-04
Heel (3D) voorgevormd	5	15730395	73286-01
Cutimed® Siltec® PLUS			
5 x 6 cm	10	15930971	73288-00
10 x 10 cm	10	15931005	73288-01
10 x 20 cm	10	15930963	73288-02
15 x 15 cm	10	15931021	73288-03
20 x 20 cm	5	15931048	73288-04
Heel (2D) 16 x 24 cm	5	15930998	73288-05
Cutimed® Siltec® B			
7,5 x 7,5 cm	10	15390306	73284-00
12,5 x 12,5 cm	10	15390314	73284-01
10 x 22,5 cm	10	15930726	73284-06
17,5 x 17,5 cm	5	15390322	73284-03
22,5 x 22,5 cm	5	15550613	73284-04
7 x 10 cm (Ovaal)	10	16286502	73284-14
13 x 16 cm (Ovaal)	5	16813715	73284-21
17,5 x 17,5 cm (Sacrum)	5	15517462	73287-00
23 x 23 cm (Sacrum)	5	15550621	73287-01

Cutimed® Debriclean

Debridement pad voor mechanisch debridement. Verwijdert op patiëntvriendelijke wijze niet-vitaal weefsel en biofilm uit de wond en helpt optimale omstandigheden voor wondgenezing te creëren.

- ◆ Gebruiken in combinatie met (steriel) water of spoelvoeistof
- ◆ Twee soorten vezels voor optimaal debridement - zachte witte vezels voor makkelijk loskomend debris/necrose - stevige blauwe vezels voor hardnekkig debris/necrose
- ◆ Handlus ondersteunt optimaal gebruik
- ◆ Absorbeert wondvocht en reinigt huid rondom de wond, ook als er sprake is van huidkeratosen



Afmeting	Aantal	ZI-nr.	Art. nr.
9 x 13 cm	5	16779355	76170-00



Advies wondverzorging voor: geïnficeerd, oppervlakkig, zeer nat

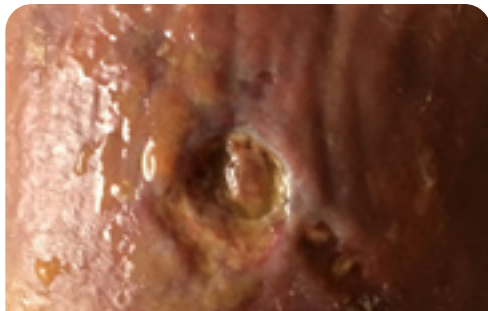

Geïnficeerde wond

Doel

Infectie bestrijden (lokaal)

Actie

Wond reinigen

Let op

- ◆ Raadpleeg altijd een huisarts, medisch/verpleegkundig specialist of wondconsulent
- ◆ Lokale behandeling wondinfectie kan een systemische behandeling niet vervangen



Behandeladvies

Primair verband

Cutimed® Sorbact® kompres

Secundair verband

Cutimed® Sorbion® Sachet

Overweeg

- ◆ **Cutimed® Debriclean** voor verwijderen niet-vitaal weefsel
- ◆ **Cutimed® Sorbion® Sorbact®** in plaats van **Cutimed® Sorbact® kompres** en **Cutimed® Sorbion® Sachet**

Fixatie

- ◆ **Fixomull® stretch**
- ◆ **Fixomull® skin sensitive**
- ◆ **Elastomull®** in combinatie met **Leukopor®**

Product- en bestelinformatie

Cutimed® Sorbact®

Bindt puur natuurkundig bacteriën, schimmels en endotoxinen aan zich welke met elke verbandwissel worden verwijderd.

- ◆ Geen risico op ontwikkeling van resistentie bekend
- ◆ Zonder antibacterieel werkende stoffen af te geven of achter te laten in de wond
- ◆ Geen contra-indicaties bekend
- ◆ Laag risico op allergieën
- ◆ Kompressen: max 4 lagen aanbrengen



Afmeting	Aantal	ZI-nr.	Art. nr.
Cutimed® Sorbact® kompres			
4 x 6 cm	5	14982285	72164-17
7 x 9 cm	5	14982293	72165-15

Cutimed® Sorbion®

Superabsorberend wondverband voor wonden die matig tot zeer veel wondvocht afgeven. Gelvormende kern na verticale absorptie van wondvocht. Uitstekende retentie (ook onder compressie). Creëert een vochtig wondmilieu.

- ◆ Wondcontactlaag verwijdert op zachte wijze fibrineus (geel) beslag en necrotisch weefsel
- ◆ Wordt goed verdragen door de huid omdat het product geen bind- of kleefmiddelen bevat
- ◆ Beide zijden kunnen op de wond worden aangebracht



Afmeting	Aantal	ZI-nr.	Art. nr.
Sachet S			
7,5 x 7,5 cm	10	16187962	73232-00
10 x 10 cm	10	16187989	73232-06
20 x 10 cm	10	16188020	73232-09
15 x 15 cm	10	16188004	73232-12
20 x 20 cm	10	16188047	73232-15
30 x 20 cm	10	16188063	73232-18
Multi Star			
ø 8 cm	10	16188098	73237-01
ø 14 cm	10	16188101	73237-03
XL			
45 x 25 cm	10	16188071	73240-00
Sorbion Border			
10 x 10 cm wondkussen: 5 x 5 cm	10	17159814	71010-00
15 x 15 cm wondkussen: 10 x 10 cm	10	17159849	71010-02
20 x 20 cm wondkussen: 15 x 15 cm	10	17159857	71010-03
10 x 23 cm wondkussen: 5 x 18 cm	10	17159865	71010-04

Cutimed® Debriclean

Debridement pad voor mechanisch debridement. Verwijdert op patiëntvriendelijke wijze niet-vitaal weefsel en biofilm uit de wond en helpt optimale omstandigheden voor wondgenezing te creëren.

- ◆ Gebruiken in combinatie met (steriel) water of spoelvoeistof
- ◆ Twee soorten vezels voor optimaal debridement - zachte witte vezels voor makkelijk loskomend debris/necrose - stevige blauwe vezels voor hardnekkig debris/necrose
- ◆ Handlus ondersteunt optimaal gebruik
- ◆ Absorbeert wondvocht en reinigt huid rondom de wond, ook als er sprake is van huidkeratosen



Afmeting	Aantal	ZI-nr.	Art. nr.
9 x 13 cm	5	16779355	76170-00

Cutimed® Sorbion® Sorbact®

Superabsorberend wondverband met bacteriënbindende wondcontactlaag dat puur natuurkundig bacteriën, schimmels en endotoxinen aan zich bindt welke met elke verbandwissel worden verwijderd. De gelvormende verticaal absorberende kern biedt uitstekende retentie (ook onder compressie). Voor wonden die matig tot zeer veel wondvocht afgeven.

- ◆ Geen risico op ontwikkeling van resistentie bekend
- ◆ Zonder antibacterieel werkende stoffen af te geven of achter te laten in de wond
- ◆ Geen contra indicaties bekend
- ◆ Laag risico op allergieën
- ◆ Creëert vochtig wondmilieu



Afmeting	Aantal	ZI-nr.	Art. nr.
10 x 10 cm	10	16187172	72698-16
10 x 20 cm	10	16187180	72698-17
20 x 20 cm	10	16187199	72698-18
20 x 30 cm	10	16187202	72698-19



Advies wondverzorging voor: geïnfecteerd, diep, droog

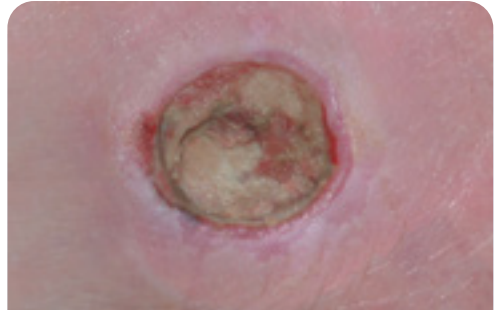

Geïnfecteerde wond

Doel
Infectie bestrijden (lokaal)

Actie
Wond reinigen

- Let op**
- Raadpleeg altijd een huisarts, medisch/verpleegkundig specialist of wondconsulent
 - Lokale behandeling wondinfectie kan een systemische behandeling niet vervangen



Behandeladvies

Primair verband
Cutimed® Sorbact® gel*

Secundair verband
Cutimed® Siltec®

- Overweeg**
- Cutimed® Debriclean** voor verwijderen niet-vitaal weefsel
 - Cutimed® Gelling Fiber** tussen
 - Cutimed® Sorbact®** en secundair verband om wond op te vullen
 - Wondranden beschermen met **Cutimed® Protect** (LET OP: wordt niet vergoed)

Fixatie
Denk aan fixatie als er geen **Cutimed® Siltec® B** wordt ingezet:

- Fixomull® stretch**
- Fixomull® skin sensitive**
- Elastomull®** in combinatie met **Leukopor®**

Product- en bestelinformatie Fixatieproducten ▶

Product- en bestelinformatie

Cutimed® Sorbact® gel*

Bindt puur natuurkundig bacteriën, schimmels en endotoxinen aan zich welke met elke verbandwissel worden verwijderd. Acetaat kompres geïmpregneerd met hydrogel.

- Geen risico op ontwikkeling van resistentie bekend
- Zonder antibacterieel werkende stoffen af te geven of achter te laten in de wond
- Geen contra-indicaties bekend
- Laag risico op allergieën
- Ondersteunt het autolytisch debridement
- Houd binnen de wondranden om maceratie te voorkomen



Afmeting	Aantal	ZI-nr.	Art. nr.
7,5 x 7,5 cm	10	15299201	72611-20
7,5 x 15 cm	10	15299228	72611-21
15 x 20 cm	5	16860853	72611-28

Cutimed® Gelling Fiber

Wondverband gemaakt van sodium carboxymethyl cellulose en versterkende vezels met een hoge absorptiecapaciteit.

- Absorbeert verticaal en heeft hoge absorptiecapaciteit
- Na verticale absorptie van het exsudaat verandert het in een zachte gel die een vochtig wondmilieu creëert en zich vormt naar het wondbed
- Ondersteunt het autolytisch debridement zonder het nieuw gevormde weefsel te beschadigen
- Het verband mag over de wondranden aangebracht worden



Afmeting	Aantal	ZI-nr.	Art. nr.
5 x 5 cm	10	17034892	71218-00
10 x 10 cm	10	17034906	71218-01
15 x 15 cm	5	17034914	71218-02
2 x 45 cm	5	17034922	71218-06

Cutimed® Protect

Huidbescherming. Duurzame bescherming tegen invloeden van wondvocht en incontinentie en tegen vochtverlies van de huid.

- Alcoholvrij
- Vormt gelijkmatige en waterdichte film die waterdamp- en zuurstofdoorlatend is



LET OP: wordt niet vergoed

Product	Aantal	ZI-nr.	Art. nr.
crème 28 gr	1	15925900	72652-00
crème 90 gr	12	15925919	72652-03
spray 28 ml	1	15925927	72653-00
spray 28 ml	12	15925935	72653-01
swab 1 ml	5	15927008	72654-00
swab 1 ml	25	15927016	72654-01
swab 3 ml	5	15927024	72654-02

Cutimed® Siltec®

Schuimverband met superabsorbers dat wondvocht verticaal absorbeert, in diverse varianten:

- met **niet-verkleevende siliconen wondcontactlaag** zonder border (standaard). Geschikt voor zeer gevoelige, kwetsbare huid. Ook anatomische vorm heel (3D): extra dik voor polsterend effect
- met **huidvriendelijk klevende siliconen wondcontactlaag** (PLUS), ook met siliconen border (B) beschikbaar. Geschikt voor normale of gevoelige huid. Siltec PLUS - ook anatomische vorm heel (2D), Siltec B (Border) ook als ovaal en anatomische vorm Sacrum (extra brede border om een goede fixatie te garanderen)



Afmeting	Aantal	ZI-nr.	Art. nr.
Cutimed® Siltec® standaard			
5 x 6 cm	10	15390527	73285-00
10 x 10 cm	10	15389847	73285-01
10 x 20 cm	10	15389863	73285-02
15 x 15 cm	10	15389901	73285-03
20 x 20 cm	5	15389936	73285-04
Heel (3D) voorgevormd	5	15730395	73286-01
Cutimed® Siltec® PLUS			
5 x 6 cm	10	15930971	73288-00
10 x 10 cm	10	15931005	73288-01
10 x 20 cm	10	15930963	73288-02
15 x 15 cm	10	15931021	73288-03
20 x 20 cm	5	15931048	73288-04
Heel (2D) 16 x 24 cm	5	15930998	73288-05
Cutimed® Siltec® B			
7,5 x 7,5 cm	10	15390306	73284-00
12,5 x 12,5 cm	10	15390314	73284-01
10 x 22,5 cm	10	15930726	73284-06
17,5 x 17,5 cm	5	15390322	73284-03
22,5 x 22,5 cm	5	15550613	73284-04
7 x 10 cm (Ovaal)	10	16286502	73284-14
13 x 16 cm (Ovaal)	5	16813715	73284-21
17,5 x 17,5 cm (Sacrum)	5	15517462	73287-00
23 x 23 cm (Sacrum)	5	15550621	73287-01

Cutimed® Debriclean

Debridement pad voor mechanisch debridement. Verwijdert op patiëntvriendelijke wijze niet-vitaal weefsel en biofilm uit de wond en helpt optimale omstandigheden voor wondgenezing te creëren.

- Gebruiken in combinatie met (steriel) water of spoelvloeistof
- Twee soorten vezels voor optimaal debridement - zachte witte vezels voor makkelijk loskomend debris/necrose - stevige blauwe vezels voor hardnekkig debris/necrose
- Handlus ondersteunt optimaal gebruik
- Absorbeert wondvocht en reinigt huid rondom de wond, ook als er sprake is van huidkeratosen



Afmeting	Aantal	ZI-nr.	Art. nr.
9 x 13 cm	5	16779355	76170-00

* Wees voorzichtig met het gebruik van Cutimed Sorbact gel bij gebruik onder 5 jaar, of bij lever- en nieraandoeningen (zie gebruiksaanwijzing)



Advies wondverzorging voor: geïnfecteerd, diep, vochtig



Geïnfecteerde wond

Doel

Infectie bestrijden (lokaal)

Actie

Wond reinigen

Let op

- ◆ Raadpleeg altijd een huisarts, medisch/verpleegkundig specialist of wondconsulent
- ◆ Lokale behandeling wondinfectie kan een systemische behandeling niet vervangen



Behandeladvies

Primair verband

Cutimed® Sorbact® kompres of **gasstrook**

Secundair verband

Cutimed® Siltec®

Overweeg

- ◆ **Cutimed® Debriclean** voor verwijderen niet-vitaal weefsel
- ◆ **Cutimed® Gelling Fiber** tussen **Cutimed® Sorbact®** en secundair verband om wond op te vullen

Fixatie

Denk aan fixatie als er geen **Cutimed® Siltec® B** wordt ingezet:

- ◆ **Fixomull® stretch**
- ◆ **Fixomull® skin sensitive**
- ◆ **Elastomull®** in combinatie met **Leukopor®**

Product- en bestelinformatie

Cutimed® Sorbact®

Bindt puur natuurkundig bacteriën, schimmels en endotoxinen aan zich welke met elke verbandwissel worden verwijderd.



- ◆ Geen risico op ontwikkeling van resistentie bekend
- ◆ Zonder antibacterieel werkende stoffen af te geven of achter te laten in de wond
- ◆ Geen contra-indicaties bekend
- ◆ Laag risico op allergieën
- ◆ Kompressen: max 4 lagen aanbrengen
- ◆ Gaasstroken: voor diepe wonden (bijvoorbeeld fistels). Ook geschikt voor behandeling smetten en schimmels.

Afmeting	Aantal	ZI-nr.	Art. nr.
Cutimed® Sorbact® kompres			
4 x 6 cm	5	14982285	72164-17
7 x 9 cm	5	14982293	72165-15
Cutimed® Sorbact® gaasstrook			
2 x 50 cm	20	14982242	72166-11
5 x 200 cm	10	14982250	72167-07

Cutimed® Gelling Fiber

Wondverband gemaakt van sodium carboxymethyl cellulose en versterkende vezels met een hoge absorptiecapaciteit.



- ◆ Absorbeert verticaal en heeft hoge absorptiecapaciteit
- ◆ Na verticale absorptie van het exsudaat verandert het in een zachte gel die een vochtig wondmilieu creëert en zich vormt naar het wondbed
- ◆ Ondersteunt het autolytisch debridement zonder het nieuw gevormde weefsel te beschadigen
- ◆ Het verband mag over de wondranden aangebracht worden

Afmeting	Aantal	ZI-nr.	Art. nr.
5 x 5 cm	10	17034892	71218-00
10 x 10 cm	10	17034906	71218-01
15 x 15 cm	5	17034914	71218-02
2 x 45 cm	5	17034922	71218-06

Cutimed® Debriclean

Debridement pad voor mechanisch debridement. Verwijdert op patiëntvriendelijke wijze niet-vitaal weefsel en biofilm uit de wond en helpt optimale omstandigheden voor wondgenezing te creëren.



- ◆ Gebruiken in combinatie met (steriel) water of spoelvoeistof
- ◆ Twee soorten vezels voor optimaal debridement - zachte witte vezels voor makkelijk loskomend debris/necrose - stevige blauwe vezels voor hardnekkig debris/necrose
- ◆ Handlus ondersteunt optimaal gebruik
- ◆ Absorbeert wondvocht en reinigt huid rondom de wond, ook als er sprake is van huidkeratosen

Afmeting	Aantal	ZI-nr.	Art. nr.
9 x 13 cm	5	16779355	76170-00

Cutimed® Siltec®

Schuimverband met superabsorbers dat wondvocht verticaal absorbeert, in diverse varianten:



- ◆ met **niet-verklevende siliconen wondcontactlaag** zonder border (standaard). Geschikt voor zeer gevoelige, kwetsbare huid. Ook anatomische vorm heel (3D): extra dik voor polsterend effect
- ◆ met **huidvriendelijk klevende siliconen wondcontactlaag** (PLUS), ook met siliconen border (B) beschikbaar. Geschikt voor normale of gevoelige huid. Siltec PLUS - ook anatomische vorm heel (2D), Siltec B (Border) ook als ovaal en anatomische vorm Sacrum (extra brede border om een goede fixatie te garanderen)

Afmeting	Aantal	ZI-nr.	Art. nr.
Cutimed® Siltec® standaard			
5 x 6 cm	10	15390527	73285-00
10 x 10 cm	10	15389847	73285-01
10 x 20 cm	10	15389863	73285-02
15 x 15 cm	10	15389901	73285-03
20 x 20 cm	5	15389936	73285-04
Heel (3D) voorgevormd	5	15730395	73286-01
Cutimed® Siltec® PLUS			
5 x 6 cm	10	15930971	73288-00
10 x 10 cm	10	15931005	73288-01
10 x 20 cm	10	15930963	73288-02
15 x 15 cm	10	15931021	73288-03
20 x 20 cm	5	15931048	73288-04
Heel (2D) 16 x 24 cm	5	15930998	73288-05
Cutimed® Siltec® B			
7,5 x 7,5 cm	10	15390306	73284-00
12,5 x 12,5 cm	10	15390314	73284-01
10 x 22,5 cm	10	15930726	73284-06
17,5 x 17,5 cm	5	15390322	73284-03
22,5 x 22,5 cm	5	15550613	73284-04
7 x 10 cm (Ovaal)	10	16286502	73284-14
13 x 16 cm (Ovaal)	5	16813715	73284-21
17,5 x 17,5 cm (Sacrum)	5	15517462	73287-00
23 x 23 cm (Sacrum)	5	15550621	73287-01



Advies wondverzorging voor: necrose/geïnfecteerd, diep, nat



Geïnfecteerde wond

Doel

Infectie bestrijden (lokaal)

Actie

Wond reinigen

Let op

- ◆ Raadpleeg altijd een huisarts, medisch/verpleegkundig specialist of wondconsulent
- ◆ Lokale behandeling wondinfectie kan een systemische behandeling niet vervangen



Behandeladvies

Primair verband

Cutimed® Sorbact® kompres of **gaasstrook**

Secundair verband

Leukoplast® compress absorbent soft

Overweeg

- ◆ **Cutimed® Debriclean** voor verwijderen niet-vitaal weefsel
- ◆ **Cutimed® Gelling Fiber** tussen **Cutimed® Sorbact®** en secundair verband om wond op te vullen
- ◆ Wondranden beschermen met **Cutimed® Protect** (LET OP: wordt niet vergoed)
- ◆ **Cutimed® Sorbion® Sachet** in plaats van **Leukoplast® compress absorbent soft**

Fixatie

- ◆ **Fixomull® stretch**
- ◆ **Fixomull® skin sensitive**
- ◆ **Elastomull®** in combinatie met **Leukopor®**

Product- en bestelinformatie Fixatieproducten ▶

Product- en bestelinformatie

Cutimed® Sorbact®

Bindt puur natuurkundig bacteriën, schimmels en endotoxinen aan zich welke met elke verbandwissel worden verwijderd.

- ◆ Geen risico op ontwikkeling van resistentie bekend
- ◆ Zonder antibacterieel werkende stoffen af te geven of achter te laten in de wond
- ◆ Geen contra-indicaties bekend
- ◆ Laag risico op allergieën
- ◆ Kompressen: max 4 lagen aanbrengen
- ◆ Gaasstroken: voor diepe wonden (bijvoorbeeld fistels). Ook geschikt voor behandeling smetten en schimmels.



Afmeting	Aantal	ZI-nr.	Art. nr.
Cutimed® Sorbact® kompres			
4 x 6 cm	5	14982285	72164-17
7 x 9 cm	5	14982293	72165-15
Cutimed® Sorbact® gaasstrook			
2 x 50 cm	20	14982242	72166-11
5 x 200 cm	10	14982250	72167-07

Cutimed® Debriclean

Debridement pad voor mechanisch debridement. Verwijdert op patiëntvriendelijke wijze niet-vitaal weefsel en biofilm uit de wond en helpt optimale omstandigheden voor wondgenezing te creëren.

- ◆ Gebruiken in combinatie met (steriel) water of spoelvoeistof
- ◆ Twee soorten vezels voor optimaal debridement - zachte witte vezels voor makkelijk loskomend debris/necrose - stevige blauwe vezels voor hardnekkig debris/necrose
- ◆ Handlus ondersteunt optimaal gebruik
- ◆ Absorbeert wondvocht en reinigt huid rondom de wond, ook als er sprake is van huidkeratosen



Afmeting	Aantal	ZI-nr.	Art. nr.
9 x 13 cm	5	16779355	76170-00

Cutimed® Gelling Fiber

Wondverband gemaakt van sodium carboxymethyl cellulose en versterkende vezels met een hoge absorptiecapaciteit.

- ◆ Absorbeert verticaal en heeft hoge absorptiecapaciteit
- ◆ Na verticale absorptie van het exsudaat verandert het in een zachte gel die een vochtig wondmilieu creëert en zich vormt naar het wondbed
- ◆ Ondersteunt het autolytisch debridement zonder het nieuw gevormde weefsel te beschadigen
- ◆ Het verband mag over de wondranden aangebracht worden



Afmeting	Aantal	ZI-nr.	Art. nr.
5 x 5 cm	10	17034892	71218-00
10 x 10 cm	10	17034906	71218-01
15 x 15 cm	5	17034914	71218-02
2 x 45 cm	5	17034922	71218-06

Cutimed® Protect

Huidbescherming. Duurzame bescherming tegen invloeden van wondvocht en incontinentie en tegen vochtverlies van de huid.

- ◆ Alcoholvrij
- ◆ Vormt gelijkmatige en waterdichte film die waterdamp- en zuurstofdoorlatend is

LET OP:
wordt niet
vergoed



Product	Aantal	ZI-nr.	Art. nr.
crème 28 gr	1	15925900	72652-00
crème 90 gr	12	15925919	72652-03
spray 28 ml	1	15925927	72653-00
spray 28 ml	12	15925935	72653-01
swab 1 ml	5	15927008	72654-00
swab 1 ml	25	15927016	72654-01
swab 3 ml	5	15927024	72654-02

Leukoplast® compress absorbent soft

Absorberend wondverband. Door de wondcontactlaag (zacht non-woven vlies) is de kans op verkleuring met de wond minimaal. Met antidoorleklaag.



Afmeting	Aantal	ZI-nr.	Art. nr.
Leukoplast® compress absorbent soft			
10 x 10 cm	25	17163439	71280-00
10 x 20 cm	25	17163447	71280-01
15 x 25 cm	15	17163455	71280-02
20 x 20 cm	25	17163463	71280-03
20 x 40 cm	12	17163293	71280-04

Cutimed® Sorbion®

Superabsorberend wondverband voor wonden die matig tot zeer veel wondvocht afgeven. Gelvormende kern na verticale absorptie van wondvocht. Uitstekende retentie (ook onder compressie). Creëert een vochtig wondmilieu.

- ◆ Wondcontactlaag verwijderd op zachte wijze fibrineus (geel) beslag en necrotisch weefsel
- ◆ Wordt goed verdragen door de huid omdat het product geen bind- of kleefmiddelen bevat
- ◆ Beide zijden kunnen op de wond worden aangebracht



Afmeting	Aantal	ZI-nr.	Art. nr.
Sachet S			
7,5 x 7,5 cm	10	16187962	73232-00
10 x 10 cm	10	16187989	73232-06
20 x 10 cm	10	16188020	73232-09
15 x 15 cm	10	16188004	73232-12
20 x 20 cm	10	16188047	73232-15
30 x 20 cm	10	16188063	73232-18
Multi Star			
ø 8 cm	10	16188098	73237-01
ø 14 cm	10	16188101	73237-03
XL			
45 x 25 cm	10	16188071	73240-00
Sorbion Border			
10 x 10 cm wondkussen: 5 x 5 cm	10	17159814	71010-00
15 x 15 cm wondkussen: 10 x 10 cm	10	17159849	71010-02
20 x 20 cm wondkussen: 15 x 15 cm	10	17159857	71010-03
10 x 23 cm wondkussen: 5 x 18 cm	10	17159865	71010-04



Advies wondverzorging voor: geïnfecteerd, diep, zeer nat

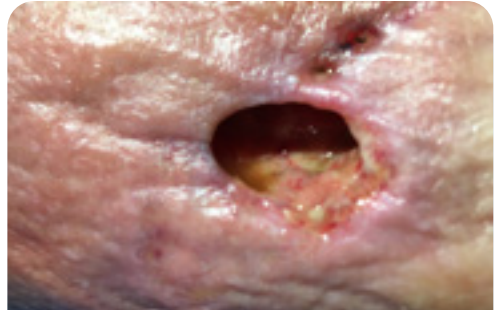

Geïnfecteerde wond

Doel
 Infectie bestrijden (lokaal)

Actie
 Wond reinigen

- Let op**
- ◆ Raadpleeg altijd een huisarts, medisch/verpleegkundig specialist of wondconsulent
 - ◆ Lokale behandeling wondinfectie kan een systemische behandeling niet vervangen



Behandeladvies

Primair verband
Cutimed® Sorbact® kompres of gaasstrook

Secundair verband
Cutimed® Sorbion® Sachet

- Overweeg**
- ◆ **Cutimed® DebriClean** voor verwijderen niet-vitaal weefsel
 - ◆ **Cutimed® Gelling Fiber** tussen **Cutimed® Sorbact®** en secundair verband om wond op te vullen

- Fixatie**
- ◆ **Fixomull® stretch**
 - ◆ **Fixomull® skin sensitive**
 - ◆ **Elastomull®** in combinatie met **Leukopor®**

Product- en bestelinformatie

Cutimed® Sorbact®

Bindt puur natuurkundig bacteriën, schimmels en endotoxinen aan zich welke met elke verbandwissel worden verwijderd.

- ◆ Geen risico op ontwikkeling van resistentie bekend
- ◆ Zonder antibacterieel werkende stoffen af te geven of achter te laten in de wond
- ◆ Geen contra-indicaties bekend
- ◆ Laag risico op allergieën
- ◆ Kompressen: max 4 lagen aanbrengen
- ◆ Gaasstroken: voor diepe wonden (bijvoorbeeld fistels). Ook geschikt voor behandeling smetten en schimmels.



Afmeting	Aantal	ZI-nr.	Art. nr.
Cutimed® Sorbact® kompres			
4 x 6 cm	5	14982285	72164-17
7 x 9 cm	5	14982293	72165-15
Cutimed® Sorbact® gaasstrook			
2 x 50 cm	20	14982242	72166-11
5 x 200 cm	10	14982250	72167-07

Cutimed® Sorbion®

Superabsorberend wondverband voor wonden die matig tot zeer veel wondvocht afgeven. Gelvormende kern na verticale absorptie van wondvocht. Uitstekende retentie (ook onder compressie). Creëert een vochtig wondmilieu.

- ◆ Wondcontactlaag verwijdert op zachte wijze fibrineus (geel) beslag en necrotisch weefsel
- ◆ Wordt goed verdragen door de huid omdat het product geen bind- of kleefmiddelen bevat
- ◆ Beide zijden kunnen op de wond worden aangebracht



Afmeting	Aantal	ZI-nr.	Art. nr.
Sachet S			
7,5 x 7,5 cm	10	16187962	73232-00
10 x 10 cm	10	16187989	73232-06
20 x 10 cm	10	16188020	73232-09
15 x 15 cm	10	16188004	73232-12
20 x 20 cm	10	16188047	73232-15
30 x 20 cm	10	16188063	73232-18
Multi Star			
ø 8 cm	10	16188098	73237-01
ø 14 cm	10	16188101	73237-03
XL			
45 x 25 cm	10	16188071	73240-00
Sorbion Border			
10 x 10 cm wondkussen: 5 x 5 cm	10	17159814	71010-00
15 x 15 cm wondkussen: 10 x 10 cm	10	17159849	71010-02
20 x 20 cm wondkussen: 15 x 15 cm	10	17159857	71010-03
10 x 23 cm wondkussen: 5 x 18 cm	10	17159865	71010-04

Cutimed® Gelling Fiber

Wondverband gemaakt van sodium carboxymethyl cellulose en versterkende vezels met een hoge absorptiecapaciteit.

- ◆ Absorbeert verticaal en heeft hoge absorptiecapaciteit
- ◆ Na verticale absorptie van het exsudaat verandert het in een zachte gel die een vochtig wondmilieu creëert en zich vormt naar het wondbed
- ◆ Ondersteunt het autolytisch debridement zonder het nieuw gevormde weefsel te beschadigen
- ◆ Het verband mag over de wondranden aangebracht worden



Afmeting	Aantal	ZI-nr.	Art. nr.
5 x 5 cm	10	17034892	71218-00
10 x 10 cm	10	17034906	71218-01
15 x 15 cm	5	17034914	71218-02
2 x 45 cm	5	17034922	71218-06

Cutimed® DebriClean

Debridement pad voor mechanisch debridement. Verwijdert op patiëntvriendelijke wijze niet-vitaal weefsel en biofilm uit de wond en helpt optimale omstandigheden voor wondgenezing te creëren.

- ◆ Gebruiken in combinatie met (steriel) water of spoelvoelstof
- ◆ Twee soorten vezels voor optimaal debridement - zachte witte vezels voor makkelijk loskomend debris/necrose - stevige blauwe vezels voor hardnekkig debris/necrose
- ◆ Handlus ondersteunt optimaal gebruik
- ◆ Absorbeert wondvocht en reinigt huid rondom de wond, ook als er sprake is van huidkeratosen



Afmeting	Aantal	ZI-nr.	Art. nr.
9 x 13 cm	5	16779355	76170-00



Advies wondverzorging voor: fibrineus beslag, oppervlakkig, droog



Wond met fibrineus (geel) beslag

Doel

Reinigen van het wondbed

Actie

Creëren en behouden van vochtig wondmilieu

Let op

Niet-vitaal weefsel kan de wondgenezing vertragen

In overleg met huisarts, medisch/verpleegkundig specialist of wondconsulent

- ♦ Autolytisch debridement ondersteunen met wondverband
- ♦ Scherp debridement door zorgprofessionaal die bevoegd en bekwaam is
- ♦ Als scherp debridement niet kan: overweeg debridement pad (Cutimed Debriclean)



Behandeladvies

Primair verband

Cutimed® Sorbact® gel*

Secundair verband

Cutimed® Siltec®

Overweeg

- ♦ **Cutimed® Debriclean** voor verwijderen niet-vitaal weefsel
- ♦ Wondranden beschermen met **Cutimed® Protect** (LET OP: wordt niet vergoed)

Fixatie

Denk aan fixatie als er geen **Cutimed® Siltec® B** wordt ingezet:

- ♦ **Fixomull® stretch**
- ♦ **Fixomull® skin sensitive**
- ♦ **Elastomull®** in combinatie met **Leukopor®**

Product- en bestelinformatie

Cutimed® Sorbact® gel*

Bindt puur natuurkundig bacteriën, schimmels en endotoxinen aan zich welke met elke verbandwissel worden verwijderd. Acetaat kompres geïmpregneerd met hydrogel.

- ♦ Geen risico op ontwikkeling van resistentie bekend
- ♦ Zonder antibacterieel werkende stoffen af te geven of achter te laten in de wond
- ♦ Geen contra-indicaties bekend
- ♦ Laag risico op allergieën
- ♦ Ondersteunt het autolytisch debridement
- ♦ Houd binnen de wondranden om maceratie te voorkomen



Afmeting	Aantal	ZI-nr.	Art. nr.
7,5 x 7,5 cm	10	15299201	72611-20
7,5 x 15 cm	10	15299228	72611-21
15 x 20 cm	5	16860853	72611-28

Cutimed® Debriclean

Debridement pad voor mechanisch debridement. Verwijdert op patiëntvriendelijke wijze niet-vitaal weefsel en biofilm uit de wond en helpt optimale omstandigheden voor wondgenezing te creëren.

- ♦ Gebruiken in combinatie met (steriel) water of spoelvoelstof
- ♦ Twee soorten vezels voor optimaal debridement - zachte witte vezels voor makkelijk loskomend debris/necrose - stevige blauwe vezels voor hardnekkig debris/necrose
- ♦ Handlus ondersteunt optimaal gebruik
- ♦ Absorbeert wondvocht en reinigt huid rondom de wond, ook als er sprake is van huidkeratosen



Afmeting	Aantal	ZI-nr.	Art. nr.
9 x 13 cm	5	16779355	76170-00

Cutimed® Protect

Huidbescherming. Duurzame bescherming tegen invloeden van wondvocht en incontinentie en tegen vochtverlies van de huid.

- ♦ Alcoholvrij
- ♦ Vormt gelijkmatige en waterdichte film die waterdamp- en zuurstofdoordlatend is



Product	Aantal	ZI-nr.	Art. nr.
crème 28 gr	1	15925900	72652-00
crème 90 gr	12	15925919	72652-03
spray 28 ml	1	15925927	72653-00
spray 28 ml	12	15925935	72653-01
swab 1 ml	5	15927008	72654-00
swab 1 ml	25	15927016	72654-01
swab 3 ml	5	15927024	72654-02

Cutimed® Siltec®

Schuimverband met superabsorbers dat wondvocht verticaal absorbeert, in diverse varianten:

- ♦ met **niet-verkleevende siliconen wondcontactlaag** zonder border (standaard). Geschikt voor zeer gevoelige, kwetsbare huid. Ook anatomische vorm heel (3D): extra dik voor polsterend effect
- ♦ met **huidvriendelijk klevende siliconen wondcontactlaag** (PLUS), ook met siliconen border (B) beschikbaar. Geschikt voor normale of gevoelige huid. Siltec PLUS - ook anatomische vorm heel (2D), Siltec B (Border) ook als ovaal en anatomische vorm heel Sacrum (extra brede border om een goede fixatie te garanderen)



Afmeting	Aantal	ZI-nr.	Art. nr.
Cutimed® Siltec® standaard			
5 x 6 cm	10	15390527	73285-00
10 x 10 cm	10	15389847	73285-01
10 x 20 cm	10	15389863	73285-02
15 x 15 cm	10	15389901	73285-03
20 x 20 cm	5	15389936	73285-04
Heel (3D) voorgevormd	5	15730395	73286-01
Cutimed® Siltec® PLUS			
5 x 6 cm	10	15930971	73288-00
10 x 10 cm	10	15931005	73288-01
10 x 20 cm	10	15930963	73288-02
15 x 15 cm	10	15931021	73288-03
20 x 20 cm	5	15931048	73288-04
Heel (2D) 16 x 24 cm	5	15930998	73288-05
Cutimed® Siltec® B			
7,5 x 7,5 cm	10	15390306	73284-00
12,5 x 12,5 cm	10	15390314	73284-01
10 x 22,5 cm	10	15930726	73284-06
17,5 x 17,5 cm	5	15390322	73284-03
22,5 x 22,5 cm	5	15550613	73284-04
7 x 10 cm (Ovaal)	10	16286502	73284-14
13 x 16 cm (Ovaal)	5	16813715	73284-21
17,5 x 17,5 cm (Sacrum)	5	15517462	73287-00
23 x 23 cm (Sacrum)	5	15550621	73287-01



Advies wondverzorging voor: fibrineus beslag, oppervlakkig, vochtig

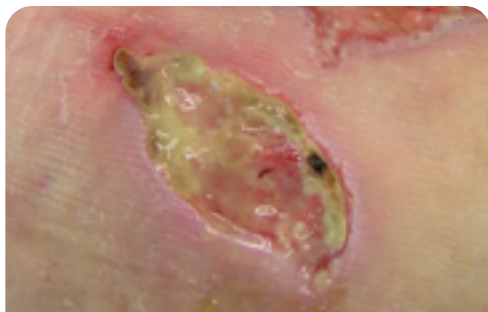

Wond met fibrineus (geel) beslag

Doel

Reinigen van het wondbed

Actie

Creëren en behouden van vochtig wondmilieu

Let op

Niet-vitaal weefsel kan de wondgenezing vertragen

In overleg met huisarts, medisch/verpleegkundig specialist of wondconsulent

- ♦ Autolytisch debridement ondersteunen met wondverband
- ♦ Scherp debridement door zorgprofessional die bevoegd en bekwaam is
- ♦ Als scherp debridement niet kan: overweeg debridement pad (Cutimed DebriClean)



Behandeladvies

Primair verband

Cutimed® Sorbion®

Overweeg

Cutimed® DebriClean voor verwijderen niet-vitaal weefsel

Product- en bestelinformatie

Cutimed® Sorbion®

Superabsorberend wondverband voor wonden die matig tot zeer veel wondvocht afgeven. Gelvormende kern na verticale absorptie van wondvocht. Uitstekende retentie (ook onder compressie). Creëert een vochtig wondmilieu.



- ♦ Wondcontactlaag verwijderd op zachte wijze fibrineus (geel) beslag en necrotisch weefsel
- ♦ Wordt goed verdragen door de huid omdat het product geen bind- of kleefmiddelen bevat
- ♦ Met siliconen border

Afmeting	Aantal	ZI-nr.	Art. nr.
Sorbion Border 10 x 10 cm wondkussen: 5 x 5 cm	10	17159814	71010-00
met siliconen border 15 x 15 cm wondkussen: 10 x 10 cm	10	17159849	71010-02
20 x 20 cm wondkussen: 15 x 15 cm	10	17159857	71010-03
10 x 23 cm wondkussen: 5 x 18 cm	10	17159865	71010-04

Cutimed® DebriClean

Debridement pad voor mechanisch debridement. Verwijderd op patiëntvriendelijke wijze niet-vitaal weefsel en biofilm uit de wond en helpt optimale omstandigheden voor wondgenezing te creëren.



- ♦ Gebruiken in combinatie met (steriel) water of spoelvoeistof
- ♦ Twee soorten vezels voor optimaal debridement - zachte witte vezels voor makkelijk loskomend debris/necrose - stevige blauwe vezels voor hardnekkig debris/necrose
- ♦ Handlus ondersteunt optimaal gebruik
- ♦ Absorbeert wondvocht en reinigt huid rondom de wond, ook als er sprake is van huidkeratosen

Afmeting	Aantal	ZI-nr.	Art. nr.
9 x 13 cm	5	16779355	76170-00



Advies wondverzorging voor: fibrineus beslag, oppervlakkig, nat



Wond met fibrineus (geel) beslag

Doel

Reinigen van het wondbed

Actie

Creëren en behouden van vochtig wondmilieu

Let op

Niet-vitaal weefsel kan de wondgenezing vertragen

In overleg met huisarts, medisch/verpleegkundig specialist of wondconsulent

- ♦ Autolytisch debridement ondersteunen met wondverband
- ♦ Scherp debridement door zorgprofessional die bevoegd en bekwaam is
- ♦ Als scherp debridement niet kan: overweeg debridement pad (Cutimed Debriclean)



Behandeladvies

Primair verband

Cutimed® Alginate

Secundair verband

Leukoplast® compress absorbent soft

Overweeg

- ♦ **Cutimed® Debriclean** voor verwijderen niet-vitaal weefsel
- ♦ Wondranden beschermen met **Cutimed® Protect** (LET OP: wordt niet vergoed)
- ♦ **Cutimed® Sorbion® Sachet** in plaats van **Leukoplast® compress absorbent soft** en **Cutimed® Alginate**

Fixatie

- ♦ **Fixomull® stretch**
- ♦ **Fixomull® skin sensitive**
- ♦ **Elastomull®** in combinatie met **Leukopor®**

Product- en bestelinformatie

Cutimed® Alginate

Calcium-natrium algiinaat (70-30%). In staat om tot 20 keer het eigen gewicht aan wondvocht te absorberen. Het gelerend verband is stabiel door non-woven tussenlaag (ook bij verwijderen).

- ♦ Sterk absorberend en gelerend
- ♦ Creëert een vochtig wondmilieu
- ♦ Gemaakt van natuurlijk zeewier
- ♦ In zijn geheel te verwijderen
- ♦ Moet op maat geknipt worden
- ♦ Zacht en plooibaar
- ♦ Licht hemostatisch effect



Afmeting	Aantal	ZI-nr.	Art. nr.
5 x 5 cm	10	15390551	72634-08
10 x 10 cm	10	15390578	72634-09
10 x 20 cm	10	15390411	72634-10
streng 30 cm	5	15390373	72634-11

Leukoplast® compress absorbent soft

Absorberend wondverband. Door de wondcontactlaag (zacht non-woven vlies) is de kans op verkleefing met de wond minimaal. Met antidoorleklaag.



Afmeting	Aantal	ZI-nr.	Art. nr.
10 x 10 cm	25	17163439	71280-00
10 x 20 cm	25	17163447	71280-01
15 x 25 cm	15	17163455	71280-02
20 x 20 cm	25	17163463	71280-03
20 x 40 cm	12	17163293	71280-04

Cutimed® Debriclean

Debridement pad voor mechanisch debridement. Verwijdert op patiëntvriendelijke wijze niet-vitaal weefsel en biofilm uit de wond en helpt optimale omstandigheden voor wondgenezing te creëren.

- ♦ Gebruiken in combinatie met (steriel) water of spoelvoelstof
- ♦ Twee soorten vezels voor optimaal debridement - zachte witte vezels voor makkelijk loskomend debris/necrose - stevige blauwe vezels voor hardnekkig debris/necrose
- ♦ Handlus ondersteunt optimaal gebruik
- ♦ Absorbeert wondvocht en reinigt huid rondom de wond, ook als er sprake is van huidkeratosen



Afmeting	Aantal	ZI-nr.	Art. nr.
9 x 13 cm	5	16779355	76170-00

Cutimed® Protect

Huidbescherming. Duurzame bescherming tegen invloeden van wondvocht en incontinentie en tegen vochtverlies van de huid.

- ♦ Alcoholvrij
- ♦ Vormt gelijkmatige en waterdichte film die waterdamp- en zuurstofdoorlatend is

LET OP: wordt niet vergoed



Product	Aantal	ZI-nr.	Art. nr.
crème 28 gr	1	15925900	72652-00
crème 90 gr	12	15925919	72652-03
spray 28 ml	1	15925927	72653-00
spray 28 ml	12	15925935	72653-01
swab 1 ml	5	15927008	72654-00
swab 1 ml	25	15927016	72654-01
swab 3 ml	5	15927024	72654-02

Cutimed® Sorbion®

Superabsorberend wondverband voor wonden die matig tot zeer veel wondvocht afgeven. Gelvormende kern na verticale absorptie van wondvocht. Uitstekende retentie (ook onder compressie). Creëert een vochtig wondmilieu.

- ♦ Wondcontactlaag verwijdert op zachte wijze fibrineus (geel) beslag en necrotisch weefsel
- ♦ Wordt goed verdragen door de huid omdat het product geen bind- of kleefmiddelen bevat
- ♦ Beide zijden kunnen op de wond worden aangebracht



Afmeting	Aantal	ZI-nr.	Art. nr.
Sachet S 7,5 x 7,5 cm	10	16187962	73232-00
10 x 10 cm	10	16187989	73232-06
20 x 10 cm	10	16188020	73232-09
15 x 15 cm	10	16188004	73232-12
20 x 20 cm	10	16188047	73232-15
30 x 20 cm	10	16188063	73232-18
Multi Star ø 8 cm	10	16188098	73237-01
ø 14 cm	10	16188101	73237-03
XL 45 x 25 cm	10	16188071	73240-00
Sorbion Border 10 x 10 cm wondkussen: 5 x 5 cm	10	17159814	71010-00
15 x 15 cm wondkussen: 10 x 10 cm	10	17159849	71010-02
20 x 20 cm wondkussen: 15 x 15 cm	10	17159857	71010-03
10 x 23 cm wondkussen: 5 x 18 cm	10	17159865	71010-04



Advies wondverzorging voor: fibrineus beslag, oppervlakkig, zeer nat

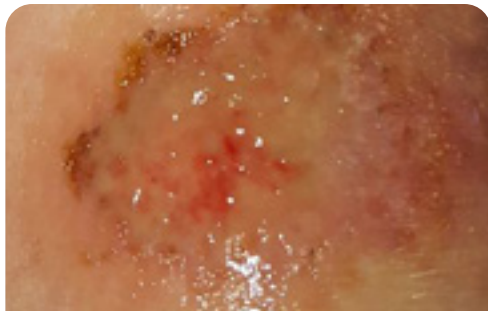

Wond met fibrineus (geel) beslag

Doel

Reinigen van het wondbed

Actie

Creëren en behouden van vochtig wondmilieu

Let op

Niet-vitaal weefsel kan de wondgenezing vertragen

In overleg met huisarts, medisch/verpleegkundig specialist of wondconsulent

- ♦ Autolytisch debridement ondersteunen met wondverband
- ♦ Scherp debridement door zorgprofessional die bevoegd en bekwaam is
- ♦ Als scherp debridement niet kan: overweeg debridement pad (Cutimed Debriclean)



Behandeladvies

Primair verband Cutimed® Sorbion®

Overweeg

- ♦ **Cutimed® Debriclean** voor verwijderen niet-vitaal weefsel

Fixatie

- ♦ **Fixomull® stretch**
- ♦ **Fixomull® skin sensitive**
- ♦ **Elastomull®** in combinatie met **Leukopor®**

Product- en bestelinformatie

Cutimed® Sorbion®

Superabsorberend wondverband voor wonden die matig tot zeer veel wondvocht afgeven. Gelvormende kern na verticale absorptie van wondvocht. Uitstekende retentie (ook onder compressie). Creëert een vochtig wondmilieu.



- ♦ Wondcontactlaag verwijdert op zachte wijze fibrineus (geel) beslag en necrotisch weefsel
- ♦ Wordt goed verdragen door de huid omdat het product geen bind- of kleefmiddelen bevat
- ♦ Met siliconen border

Afmeting	Aantal	ZI-nr.	Art. nr.
Sachet S	7,5 x 7,5 cm	10	16187962 73232-00
	10 x 10 cm	10	16187989 73232-06
	20 x 10 cm	10	16188020 73232-09
	15 x 15 cm	10	16188004 73232-12
	20 x 20 cm	10	16188047 73232-15
	30 x 20 cm	10	16188063 73232-18
Multi Star	ø 8 cm	10	16188098 73237-01
	ø 14 cm	10	16188101 73237-03
XL	45 x 25 cm	10	16188071 73240-00
Sorbion Border met siliconen border	10 x 10 cm wondkussen: 5 x 5 cm	10	17159814 71010-00
	15 x 15 cm wondkussen: 10 x 10 cm	10	17159849 71010-02
	20 x 20 cm wondkussen: 15 x 15 cm	10	17159857 71010-03
	10 x 23 cm wondkussen: 5 x 18 cm	10	17159865 71010-04

Cutimed® Debriclean

Debridement pad voor mechanisch debridement. Verwijdert op patiëntvriendelijke wijze niet-vitaal weefsel en biofilm uit de wond en helpt optimale omstandigheden voor wondgenezing te creëren.



- ♦ Gebruiken in combinatie met (steriel) water of spoelvoelstof
- ♦ Twee soorten vezels voor optimaal debridement - zachte witte vezels voor makkelijk loskomend debris/necrose - stevige blauwe vezels voor hardnekkig debris/necrose
- ♦ Handlus ondersteunt optimaal gebruik
- ♦ Absorbeert wondvocht en reinigt huid rondom de wond, ook als er sprake is van huidkeratosen

Afmeting	Aantal	ZI-nr.	Art. nr.
9 x 13 cm	5	16779355	76170-00



Advies wondverzorging voor: fibrineus beslag, diep, droog

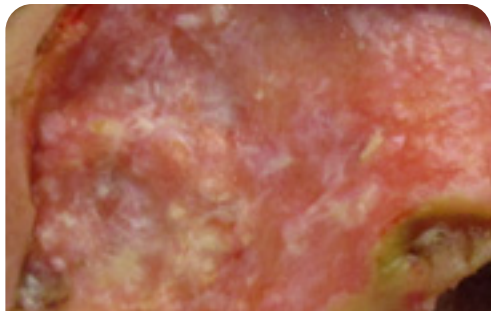

Wond met fibrineus (geel) beslag

Doel

Reinigen van het wondbed

Actie

Creëren en behouden van vochtig wondmilieu

Let op

Niet-vitaal weefsel kan de wondgenezing vertragen

In overleg met huisarts, medisch/verpleegkundig specialist of wondconsulent

- ♦ Autolytisch debridement ondersteunen met wondverband
- ♦ Scherp debridement door zorgprofessional die bevoegd en bekwaam is
- ♦ Als scherp debridement niet kan: overweeg debridement pad (Cutimed Debriclean)



Behandeladvies

Primair verband

Cutimed® Sorbact® gel*

Secundair verband

Cutimed® Siltec®

Overweeg

- ♦ **Cutimed® Debriclean** voor verwijderen niet-vitaal weefsel
- ♦ **Cutimed® Gelling Fiber** tussen **Cutimed® Sorbact®** en secundair verband om wond op te vullen
- ♦ Wondranden beschermen met **Cutimed® Protect** (LET OP: wordt niet vergoed)

Fixatie

Denk aan fixatie als er geen **Cutimed® Siltec® B** wordt ingezet:

- ♦ **Fixomull® stretch**
- ♦ **Fixomull® skin sensitive**
- ♦ **Elastomull®** in combinatie met **Leukopor®**

Product- en bestelinformatie

Cutimed® Sorbact® gel*

Bindt puur natuurkundig bacteriën, schimmels en endotoxinen aan zich welke met elke verbandwissel worden verwijderd. Acetaat kompres geïmpregneerd met hydrogel.

- ♦ Geen risico op ontwikkeling van resistentie bekend
- ♦ Zonder antibacterieel werkende stoffen af te geven of achter te laten in de wond
- ♦ Geen contra-indicaties bekend
- ♦ Laag risico op allergieën
- ♦ Ondersteunt het autolytisch debridement
- ♦ Houd binnen de wondranden om maceratie te voorkomen



Afmeting	Aantal	ZI-nr.	Art. nr.
7,5 x 7,5 cm	10	15299201	72611-20
7,5 x 15 cm	10	15299228	72611-21
15 x 20 cm	5	16860853	72611-28

Cutimed® Gelling Fiber

Wondverband gemaakt van sodium carboxymethyl cellulose en versterkende vezels met een hoge absorptiecapaciteit.

- ♦ Absorbeert verticaal en heeft hoge absorptiecapaciteit
- ♦ Na verticale absorptie van het exsudaat verandert het in een zachte gel die een vochtig wondmilieu creëert en zich vormt naar het wondbed
- ♦ Ondersteunt het autolytisch debridement zonder het nieuw gevormde weefsel te beschadigen
- ♦ Het verband mag over de wondranden aangebracht worden



Afmeting	Aantal	ZI-nr.	Art. nr.
5 x 5 cm	10	17034892	71218-00
10 x 10 cm	10	17034906	71218-01
15 x 15 cm	5	17034914	71218-02
2 x 45 cm	5	17034922	71218-06

Cutimed® Protect

Huidbescherming. Duurzame bescherming tegen invloeden van wondvocht en incontinentie en tegen vochtverlies van de huid.

- ♦ Alcoholvrij
- ♦ Vormt gelijkmatige en waterdichte film die waterdamp- en zuurstofdoorlatend is



Product	Aantal	ZI-nr.	Art. nr.
crème 28 gr	1	15925900	72652-00
crème 90 gr	12	15925919	72652-03
spray 28 ml	1	15925927	72653-00
spray 28 ml	12	15925935	72653-01
swab 1 ml	5	15927008	72654-00
swab 1 ml	25	15927016	72654-01
swab 3 ml	5	15927024	72654-02

Cutimed® Siltec®

Schuimverband met superabsorbers dat wondvocht verticaal absorbeert, in diverse varianten:

- ♦ met **niet-verklevende siliconen wondcontactlaag** zonder border (standaard). Geschikt voor zeer gevoelige, kwetsbare huid. Ook anatomische vorm heel (3D): extra dik voor polsterend effect
- ♦ met **huidvriendelijk klevende siliconen wondcontactlaag** (PLUS), ook met siliconen border (B) beschikbaar. Geschikt voor normale of gevoelige huid. Siltec PLUS - ook anatomische vorm heel (2D), Siltec B (Border) ook als ovaal en anatomische vorm Sacrum (extra brede border om een goede fixatie te garanderen)



Afmeting	Aantal	ZI-nr.	Art. nr.
Cutimed® Siltec® standaard			
5 x 6 cm	10	15390527	73285-00
10 x 10 cm	10	15389847	73285-01
10 x 20 cm	10	15389863	73285-02
15 x 15 cm	10	15389901	73285-03
20 x 20 cm	5	15389936	73285-04
Heel (3D) voorgevormd	5	15730395	73286-01
Cutimed® Siltec® PLUS			
5 x 6 cm	10	15930971	73288-00
10 x 10 cm	10	15931005	73288-01
10 x 20 cm	10	15930963	73288-02
15 x 15 cm	10	15931021	73288-03
20 x 20 cm	5	15931048	73288-04
Heel (2D) 16 x 24 cm	5	15930998	73288-05
Cutimed® Siltec® B			
7,5 x 7,5 cm	10	15390306	73284-00
12,5 x 12,5 cm	10	15390314	73284-01
10 x 22,5 cm	10	15930726	73284-06
17,5 x 17,5 cm	5	15390322	73284-03
22,5 x 22,5 cm	5	15550613	73284-04
7 x 10 cm (Ovaal)	10	16286502	73284-14
13 x 16 cm (Ovaal)	5	16813715	73284-21
17,5 x 17,5 cm (Sacrum)	5	15517462	73287-00
23 x 23 cm (Sacrum)	5	15550621	73287-01

Cutimed® Debriclean

Debridement pad voor mechanisch debridement. Verwijdert op patiëntvriendelijke wijze niet-vitaal weefsel en biofilm uit de wond en helpt optimale omstandigheden voor wondgenezing te creëren.

- ♦ Gebruiken in combinatie met (steriel) water of spoelvoelstof
- ♦ Twee soorten vezels voor optimaal debridement - zachte witte vezels voor makkelijk loskomend debris/necrose - stevige blauwe vezels voor hardnekkig debris/necrose
- ♦ Handlus ondersteunt optimaal gebruik
- ♦ Absorbeert wondvocht en reinigt huid rondom de wond, ook als er sprake is van huidkeratosen



Afmeting	Aantal	ZI-nr.	Art. nr.
9 x 13 cm	5	16779355	76170-00



Advies wondverzorging voor: fibrineus beslag, diep, vochtig

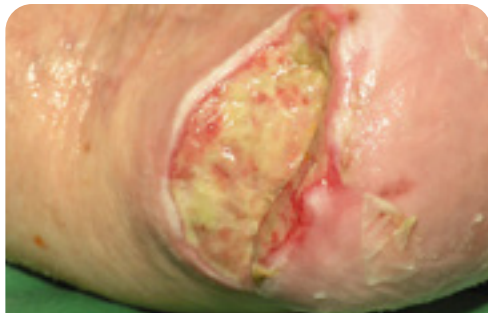

Wond met fibrineus (geel) beslag

Doel

Reinigen van het wondbed

Actie

Creëren en behouden van vochtig wondmilieu

Let op

Niet-vitaal weefsel kan de wondgenezing vertragen

In overleg met huisarts, medisch/verpleegkundig specialist of wondconsulent

- ♦ Autolytisch debridement ondersteunen met wondverband
- ♦ Scherp debridement door zorgprofessional die bevoegd en bekwaam is
- ♦ Als scherp debridement niet kan: overweeg debridement pad (Cutimed Debriclean)



Behandeladvies

Primair verband

Cutimed® Alginate

Secundair verband

Cutimed® Siltec®

Overweeg

- ♦ **Cutimed® Debriclean** voor verwijderen niet-vitaal weefsel
- ♦ Wondranden beschermen met **Cutimed® Protect** (LET OP: wordt niet vergoed)

Fixatie

Denk aan fixatie als er geen **Cutimed® Siltec® B** wordt ingezet:

- ♦ **Fixomull® stretch**
- ♦ **Fixomull® skin sensitive**
- ♦ **Elastomull®** in combinatie met **Leukopor®**

Product- en bestelinformatie

Cutimed® Alginate

Calcium-natrium alginaat (70-30%). In staat om tot 20 keer het eigen gewicht aan wondvocht te absorberen. Het geleidend verband is stabiel door non-woven tussenlaag (ook bij verwijderen).

- ♦ Sterk absorberend en geleidend
- ♦ Creëert een vochtig wondmilieu
- ♦ Gemaakt van natuurlijk zeewier
- ♦ In zijn geheel te verwijderen
- ♦ Moet op maat geknipt worden
- ♦ Zacht en plooibaar
- ♦ Licht hemostatisch effect



Afmeting	Aantal	ZI-nr.	Art. nr.
5 x 5 cm	10	15390551	72634-08
10 x 10 cm	10	15390578	72634-09
10 x 20 cm	10	15390411	72634-10
streng 30 cm	5	15390373	72634-11

Cutimed® Debriclean

Debridement pad voor mechanisch debridement. Verwijdert op patiëntvriendelijke wijze niet-vitaal weefsel en biofilm uit de wond en helpt optimale omstandigheden voor wondgenezing te creëren.

- ♦ Gebruiken in combinatie met (steriel) water of spoelvoeistof
- ♦ Twee soorten vezels voor optimaal debridement - zachte witte vezels voor makkelijk loskomend debris/necrose - stevige blauwe vezels voor hardnekkig debris/necrose
- ♦ Handlus ondersteunt optimaal gebruik
- ♦ Absorbeert wondvocht en reinigt huid rondom de wond, ook als er sprake is van huidkeratosen



Afmeting	Aantal	ZI-nr.	Art. nr.
9 x 13 cm	5	16779355	76170-00

Cutimed® Protect

Huidbescherming. Duurzame bescherming tegen invloeden van wondvocht en incontinentie en tegen vochtverlies van de huid.

- ♦ Alcoholvrij
- ♦ Vormt gelijkmatige en waterdichte film die waterdamp- en zuurstofdoorlatend is



Product	Aantal	ZI-nr.	Art. nr.
crème 28 gr	1	15925900	72652-00
crème 90 gr	12	15925919	72652-03
spray 28 ml	1	15925927	72653-00
spray 28 ml	12	15925935	72653-01
swab 1 ml	5	15927008	72654-00
swab 1 ml	25	15927016	72654-01
swab 3 ml	5	15927024	72654-02

Cutimed® Siltec®

Schuimverband met superabsorbers dat wondvocht verticaal absorbeert, in diverse varianten:

- ♦ met **niet-verklevende siliconen wondcontactlaag** zonder border (standaard). Geschikt voor zeer gevoelige, kwetsbare huid. Ook anatomische vorm heel (3D): extra dik voor polsterend effect
- ♦ met **huidvriendelijk klevende siliconen wondcontactlaag** (PLUS), ook met siliconen border (B) beschikbaar. Geschikt voor normale of gevoelige huid. Siltec PLUS - ook anatomische vorm heel (2D), Siltec B (Border) ook als ovaal en anatomische vorm Sacrum (extra brede border om een goede fixatie te garanderen)



Afmeting	Aantal	ZI-nr.	Art. nr.
Cutimed® Siltec® standaard			
5 x 6 cm	10	15390527	73285-00
10 x 10 cm	10	15389847	73285-01
10 x 20 cm	10	15389863	73285-02
15 x 15 cm	10	15389901	73285-03
20 x 20 cm	5	15389936	73285-04
Heel (3D) voorgevormd	5	15730395	73286-01
Cutimed® Siltec® PLUS			
5 x 6 cm	10	15930971	73288-00
10 x 10 cm	10	15931005	73288-01
10 x 20 cm	10	15930963	73288-02
15 x 15 cm	10	15931021	73288-03
20 x 20 cm	5	15931048	73288-04
Heel (2D) 16 x 24 cm	5	15930998	73288-05
Cutimed® Siltec® B			
7,5 x 7,5 cm	10	15390306	73284-00
12,5 x 12,5 cm	10	15390314	73284-01
10 x 22,5 cm	10	15930726	73284-06
17,5 x 17,5 cm	5	15390322	73284-03
22,5 x 22,5 cm	5	15550613	73284-04
7 x 10 cm (Ovaal)	10	16286502	73284-14
13 x 16 cm (Ovaal)	5	16813715	73284-21
17,5 x 17,5 cm (Sacrum)	5	15517462	73287-00
23 x 23 cm (Sacrum)	5	15550621	73287-01



Advies wondverzorging voor: fibrineus beslag, diep, nat



Wond met fibrineus (geel) beslag

Doel

Reinigen van het wondbed

Actie

Creëren en behouden van vochtig wondmilieu

Let op

Niet-vitaal weefsel kan de wondgenezing vertragen

In overleg met huisarts, medisch/verpleegkundig specialist of wondconsulent

- ♦ Autolytisch debridement ondersteunen met wondverband
- ♦ Scherp debridement door zorgprofessionaal die bevoegd en bekwaam is
- ♦ Als scherp debridement niet kan: overweeg debridement pad (Cutimed Debriclean)



Behandeladvies

Primair verband

Cutimed® Alginate

Secundair verband

Leukoplast® compress absorbent soft

Overweeg

- ♦ **Cutimed® Debriclean** voor verwijderen niet-vitaal weefsel
- ♦ Wondranden beschermen met **Cutimed® Protect** (LET OP: wordt niet vergoed)
- ♦ **Cutimed® Sorbion® Sachet** in plaats van **Leukoplast® compress absorbent soft**

Fixatie

- ♦ **Fixomull® stretch**
- ♦ **Fixomull® skin sensitive**
- ♦ **Elastomull®** in combinatie met **Leukopor®**

Product- en bestelinformatie

Cutimed® Alginate

Calcium-natrium algiinaat (70-30%). In staat om tot 20 keer het eigen gewicht aan wondvocht te absorberen. Het gelerend verband is stabiel door non-woven tussenlaag (ook bij verwijderen).

- ♦ Sterk absorberend en gelerend
- ♦ Creëert een vochtig wondmilieu
- ♦ Gemaakt van natuurlijk zeewier
- ♦ In zijn geheel te verwijderen
- ♦ Moet op maat geknipt worden
- ♦ Zacht en plooibaar
- ♦ Licht hemostatisch effect



Afmeting	Aantal	ZI-nr.	Art. nr.
5 x 5 cm	10	15390551	72634-08
10 x 10 cm	10	15390578	72634-09
10 x 20 cm	10	15390411	72634-10
streng 30 cm	5	15390373	72634-11

Leukoplast® compress absorbent soft

Absorberend wondverband. Door de wondcontactlaag (zacht non-woven vlies) is de kans op verkleving met de wond minimaal. Met antidoorleklaag.



Afmeting	Aantal	ZI-nr.	Art. nr.
10 x 10 cm	25	17163439	71280-00
10 x 20 cm	25	17163447	71280-01
15 x 25 cm	15	17163455	71280-02
20 x 20 cm	25	17163463	71280-03
20 x 40 cm	12	17163293	71280-04

Cutimed® Protect

Huidbescherming. Duurzame bescherming tegen invloeden van wondvocht en incontinentie en tegen vochtverlies van de huid.

- ♦ Alcoholvrij
- ♦ Vormt gelijkmatige en waterdichte film die waterdamp- en zuurstofdoorlatend is



LET OP: wordt niet vergoed

Product	Aantal	ZI-nr.	Art. nr.
crème 28 gr	1	15925900	72652-00
crème 90 gr	12	15925919	72652-03
spray 28 ml	1	15925927	72653-00
spray 28 ml	12	15925935	72653-01
swab 1 ml	5	15927008	72654-00
swab 1 ml	25	15927016	72654-01
swab 3 ml	5	15927024	72654-02

Cutimed® Debriclean

Debridement pad voor mechanisch debridement. Verwijdert op patiëntvriendelijke wijze niet-vitaal weefsel en biofilm uit de wond en helpt optimale omstandigheden voor wondgenezing te creëren.

- ♦ Gebruiken in combinatie met (steriel) water of spoelvoelstof
- ♦ Twee soorten vezels voor optimaal debridement - zachte witte vezels voor makkelijk loskomend debris/necrose - stevige blauwe vezels voor hardnekkig debris/necrose
- ♦ Handlus ondersteunt optimaal gebruik
- ♦ Absorbeert wondvocht en reinigt huid rondom de wond, ook als er sprake is van huidkeratosen



Afmeting	Aantal	ZI-nr.	Art. nr.
9 x 13 cm	5	16779355	76170-00

Cutimed® Sorbion®

Superabsorberend wondverband voor wonden die matig tot zeer veel wondvocht afgeven. Gelvormende kern na verticale absorptie van wondvocht. Uitstekende retentie (ook onder compressie). Creëert een vochtig wondmilieu.

- ♦ Wondcontactlaag verwijdert op zachte wijze fibrineus (geel) beslag en necrotisch weefsel
- ♦ Wordt goed verdragen door de huid omdat het product geen bind- of kleefmiddelen bevat
- ♦ Beide zijden kunnen op de wond worden aangebracht



Afmeting	Aantal	ZI-nr.	Art. nr.
Sachet S 7,5 x 7,5 cm	10	16187962	73232-00
10 x 10 cm	10	16187989	73232-06
20 x 10 cm	10	16188020	73232-09
15 x 15 cm	10	16188004	73232-12
20 x 20 cm	10	16188047	73232-15
30 x 20 cm	10	16188063	73232-18
Multi Star ø 8 cm	10	16188098	73237-01
ø 14 cm	10	16188101	73237-03
45 x 25 cm	10	16188071	73240-00
XL Sorbion Border 10 x 10 cm wondkussen: 5 x 5 cm	10	17159814	71010-00
15 x 15 cm wondkussen: 10 x 10 cm	10	17159849	71010-02
20 x 20 cm wondkussen: 15 x 15 cm	10	17159857	71010-03
10 x 23 cm wondkussen: 5 x 18 cm	10	17159865	71010-04



Advies wondverzorging voor: fibrineus beslag, diep, zeer nat



Wond met fibrineus (geel) beslag

Doel

Reinigen van het wondbed

Actie

Creëren en behouden van vochtig wondmilieu

Let op

Niet-vitaal weefsel kan de wondgenezing vertragen

In overleg met huisarts, medisch/verpleegkundig specialist of wondconsulent

- ♦ Autolytisch debridement ondersteunen met wondverband
- ♦ Scherp debridement door zorgprofessionaal die bevoegd en bekwaam is
- ♦ Als scherp debridement niet kan: overweeg debridement pad (Cutimed Debriclean)



Behandeladvies

Primair verband

Cutimed® Alginate

Secundair verband

Cutimed® Sorbion® Sachet

Overweeg

- ♦ **Cutimed® Debriclean** voor verwijderen niet-vitaal weefsel
- ♦ Wondranden beschermen met **Cutimed® Protect** (LET OP: wordt niet vergoed)

Fixatie

- ♦ **Fixomull® stretch**
- ♦ **Fixomull® skin sensitive**
- ♦ **Elastomull®** in combinatie met **Leukopor®**

Product- en bestelinformatie

Cutimed® Alginate

Calcium-natrium algiinaat (70-30%). In staat om tot 20 keer het eigen gewicht aan wondvocht te absorberen. Het gelerend verband is stabiel door non-woven tussenlaag (ook bij verwijderen).

- ♦ Sterk absorberend en gelerend
- ♦ Creëert een vochtig wondmilieu
- ♦ Gemaakt van natuurlijk zeewier
- ♦ In zijn geheel te verwijderen
- ♦ Moet op maat geknipt worden
- ♦ Zacht en plooibaar
- ♦ Licht hemostatisch effect



Afmeting	Aantal	ZI-nr.	Art. nr.
5 x 5 cm	10	15390551	72634-08
10 x 10 cm	10	15390578	72634-09
10 x 20 cm	10	15390411	72634-10
streng 30 cm	5	15390373	72634-11

Cutimed® Sorbion®

Superabsorberend wondverband voor wonden die matig tot zeer veel wondvocht afgeven. Gelvormende kern na verticale absorptie van wondvocht. Uitstekende retentie (ook onder compressie). Creëert een vochtig wondmilieu.

- ♦ Wondcontactlaag verwijdert op zachte wijze fibrineus (geel) beslag en necrotisch weefsel
- ♦ Wordt goed verdragen door de huid omdat het product geen bind- of kleefmiddelen bevat
- ♦ Beide zijden kunnen op de wond worden aangebracht



Afmeting	Aantal	ZI-nr.	Art. nr.
Sachet S	7,5 x 7,5 cm	10	16187962 73232-00
	10 x 10 cm	10	16187989 73232-06
	20 x 10 cm	10	16188020 73232-09
	15 x 15 cm	10	16188004 73232-12
	20 x 20 cm	10	16188047 73232-15
	30 x 20 cm	10	16188063 73232-18
Multi Star	ø 8 cm	10	16188098 73237-01
	ø 14 cm	10	16188101 73237-03
XL	45 x 25 cm	10	16188071 73240-00
Sorbion Border met siliconen border	10 x 10 cm wondkussen: 5 x 5 cm	10	17159814 71010-00
	15 x 15 cm wondkussen: 10 x 10 cm	10	17159849 71010-02
	20 x 20 cm wondkussen: 15 x 15 cm	10	17159857 71010-03
	10 x 23 cm wondkussen: 5 x 18 cm	10	17159865 71010-04

Cutimed® Debriclean

Debridement pad voor mechanisch debridement. Verwijdert op patiëntvriendelijke wijze niet-vitaal weefsel en biofilm uit de wond en helpt optimale omstandigheden voor wondgenezing te creëren.

- ♦ Gebruiken in combinatie met (steriel) water of spoelvoelstof
- ♦ Twee soorten vezels voor optimaal debridement - zachte witte vezels voor makkelijk loskomend debris/necrose - stevige blauwe vezels voor hardnekkig debris/necrose
- ♦ Handlus ondersteunt optimaal gebruik
- ♦ Absorbeert wondvocht en reinigt huid rondom de wond, ook als er sprake is van huidkeratosen



Afmeting	Aantal	ZI-nr.	Art. nr.
9 x 13 cm	5	16779355	76170-00

Cutimed® Protect

Huidbescherming. Duurzame bescherming tegen invloeden van wondvocht en incontinentie en tegen vochtverlies van de huid.

- ♦ Alcoholvrij
- ♦ Vormt gelijkmatige en waterdichte film die waterdamp- en zuurstofdoordlatend is



Product	Aantal	ZI-nr.	Art. nr.
crème 28 gr	1	15925900	72652-00
crème 90 gr	12	15925919	72652-03
spray 28 ml	1	15925927	72653-00
spray 28 ml	12	15925935	72653-01
swab 1 ml	5	15927008	72654-00
swab 1 ml	25	15927016	72654-01
swab 3 ml	5	15927024	72654-02



Advies wondverzorging voor: granulerend, oppervlakkig, droog



Granulerende wond

Doel

Wondbed beschermen

Actie

Creëren of behouden van vochtig wondmilieu

Let op

Schakel bij hypergranulatie, stagnerende wondgenezing of een zeer natte rode wond een huisarts, medisch/verpleegkundig specialist of wondconsulent in



Behandeladvies

Primair verband

Cutimed® Gel

Secundair verband

Cutimed® Siltec®

Fixatie

Denk aan fixatie als er geen **Cutimed® Siltec® B** wordt ingezet:

- ♦ **Fixomull® stretch**
- ♦ **Fixomull® skin sensitive**
- ♦ **Elastomull®** in combinatie met **Leukopor®**

Product- en bestelinformatie

Cutimed® Gel

Transparante en vormloze hydrogel. Ondersteunt het autolytisch debridement.

- ♦ Effectief debridement van necrotisch weefsel en fibrineus (geel) beslag
- ♦ Zonder conserveermiddelen om het risico van allergische reacties tot een minimum te beperken
- ♦ Transparant
- ♦ Eenvoudig aan te brengen (met bijgesloten steriele applicator)



Product	Aantal	ZI-nr.	Art. nr.
8 gr.	10	15297969	72610-00
15 gr.	10	15297977	72610-01
25 gr.	10	15297985	72610-02

Cutimed® Siltec®

Schuimverband met superabsorbers dat wondvocht verticaal absorbeert, in diverse varianten:

- ♦ met **niet-verklevende siliconen wondcontactlaag** zonder border (standaard). Geschikt voor zeer gevoelige, kwetsbare huid. Ook anatomische vorm heel (3D): extra dik voor polsterend effect
- ♦ met **huidvriendelijk klevende siliconen wondcontactlaag** (PLUS), ook met siliconen border (B) beschikbaar. Geschikt voor normale of gevoelige huid. Siltec PLUS - ook anatomische vorm heel (2D), Siltec B (Border) ook als ovaal en anatomische vorm Sacrum (extra brede border om een goede fixatie te garanderen)



Afmeting	Aantal	ZI-nr.	Art. nr.
Cutimed® Siltec® standaard			
5 x 6 cm	10	15390527	73285-00
10 x 10 cm	10	15389847	73285-01
10 x 20 cm	10	15389863	73285-02
15 x 15 cm	10	15389901	73285-03
20 x 20 cm	5	15389936	73285-04
Heel (3D) voorgevormd	5	15730395	73286-01
Cutimed® Siltec® PLUS			
5 x 6 cm	10	15930971	73288-00
10 x 10 cm	10	15931005	73288-01
10 x 20 cm	10	15930963	73288-02
15 x 15 cm	10	15931021	73288-03
20 x 20 cm	5	15931048	73288-04
Heel (2D) 16 x 24 cm	5	15930998	73288-05
Cutimed® Siltec® B			
7,5 x 7,5 cm	10	15390306	73284-00
12,5 x 12,5 cm	10	15390314	73284-01
10 x 22,5 cm	10	15930726	73284-06
17,5 x 17,5 cm	5	15390322	73284-03
22,5 x 22,5 cm	5	15550613	73284-04
7 x 10 cm (Ovaal)	10	16286502	73284-14
13 x 16 cm (Ovaal)	5	16813715	73284-21
17,5 x 17,5 cm (Sacrum)	5	15517462	73287-00
23 x 23 cm (Sacrum)	5	15550621	73287-01



Advies wondverzorging voor: granulerend, oppervlakkig, vochtig



Granulerende wond

Doel

Wondbed beschermen

Actie

Creëren of behouden van vochtig wondmilieu

Let op

Schakel bij hypergranulatie, stagnerende wondgenezing of een zeer natte rode wond een huisarts, medisch/verpleegkundig specialist of wondconsulent in



Behandeladvies

Primair verband

Cutimed® Siltec®

Fixatie

Denk aan fixatie als er geen **Cutimed® Siltec® B** wordt ingezet:

- ♦ **Fixomull® stretch**
- ♦ **Fixomull® skin sensitive**
- ♦ **Elastomull®** in combinatie met **Leukopor®**

Product- en bestelinformatie

Cutimed® Siltec®

Schuimverband met superabsorbers dat wondvocht verticaal absorbeert, in diverse varianten:



- ♦ met **niet-verklevende siliconen wondcontactlaag** zonder border (standaard). Geschikt voor zeer gevoelige, kwetsbare huid. Ook anatomische vorm heel (3D): extra dik voor polsterend effect
- ♦ met **huidvriendelijk klevende siliconen wondcontactlaag** (PLUS), ook met siliconen border (B) beschikbaar. Geschikt voor normale of gevoelige huid. Siltec PLUS - ook anatomische vorm heel (2D), Siltec B (Border) ook als ovaal en anatomische vorm Sacrum (extra brede border om een goede fixatie te garanderen)

Afmeting	Aantal	ZI-nr.	Art. nr.
Cutimed® Siltec® standaard			
5 x 6 cm	10	15390527	73285-00
10 x 10 cm	10	15389847	73285-01
10 x 20 cm	10	15389863	73285-02
15 x 15 cm	10	15389901	73285-03
20 x 20 cm	5	15389936	73285-04
Heel (3D) voorgevormd	5	15730395	73286-01
Cutimed® Siltec® PLUS			
5 x 6 cm	10	15930971	73288-00
10 x 10 cm	10	15931005	73288-01
10 x 20 cm	10	15930963	73288-02
15 x 15 cm	10	15931021	73288-03
20 x 20 cm	5	15931048	73288-04
Heel (2D) 16 x 24 cm	5	15930998	73288-05
Cutimed® Siltec® B			
7,5 x 7,5 cm	10	15390306	73284-00
12,5 x 12,5 cm	10	15390314	73284-01
10 x 22,5 cm	10	15930726	73284-06
17,5 x 17,5 cm	5	15390322	73284-03
22,5 x 22,5 cm	5	15550613	73284-04
7 x 10 cm (Ovaal)	10	16286502	73284-14
13 x 16 cm (Ovaal)	5	16813715	73284-21
17,5 x 17,5 cm (Sacrum)	5	15517462	73287-00
23 x 23 cm (Sacrum)	5	15550621	73287-01



Advies wondverzorging voor: granulerend, oppervlakkig, nat



Granulerende wond

Doel

Wondbed beschermen

Actie

Creëren of behouden van vochtig wondmilieu

Let op

Schakel bij hypergranulatie, stagnerende wondgenezing of een zeer natte rode wond een huisarts, medisch/verpleegkundig specialist of wondconsulent in



Behandeladvies

Primair verband

Cutimed® Gelling Fiber

Secundair verband

Cutimed® Siltec®

Overweeg

Cutimed® Sorbion® Sana in plaats van **Cutimed® Gelling Fiber** en **Cutimed® Siltec®**

Fixatie

Denk aan fixatie als er geen **Cutimed® Siltec® B** wordt ingezet:

- ♦ **Fixomull® stretch**
- ♦ **Fixomull® skin sensitive**
- ♦ **Elastomull®** in combinatie met **Leukopor®**

Product- en bestelinformatie

Cutimed® Gelling Fiber

Wondverband gemaakt van sodium carboxymethyl cellulose en versterkende vezels met een hoge absorptiecapaciteit.

- ♦ Absorbeert verticaal en heeft hoge absorptiecapaciteit
- ♦ Na verticale absorptie van het exsudaat verandert het in een zachte gel die een vochtig wondmilieu creëert en zich vormt naar het wondbed
- ♦ Ondersteunt het autolytisch debridement zonder het nieuw gevormde weefsel te beschadigen
- ♦ Het verband mag over de wondranden aangebracht worden



Afmeting	Aantal	ZI-nr.	Art. nr.
5 x 5 cm	10	17034892	71218-00
10 x 10 cm	10	17034906	71218-01
15 x 15 cm	5	17034914	71218-02
2 x 45 cm	5	17034922	71218-06

Cutimed® Sorbion® Sana

Superabsorberend wondverband voor wonden die matig tot zeer veel wondvocht afgeven. Gelvormende kern na verticale absorptie van wondvocht. Uitstekende retentie (ook onder compressie). Creëert een vochtig wondmilieu.

- ♦ Wondcontactlaag voorkomt verkleven aan het wondbed
- ♦ Wordt goed verdragen door de huid omdat het product geen bind- of kleefmiddelen bevat
- ♦ Beide zijden kunnen op de wond worden aangebracht



Afmeting	Aantal	ZI-nr.	Art. nr.
8,5 x 8,5 cm	10	16188128	73233-00
12 x 12 cm	10	16188144	73233-03
22 x 12 cm	10	16188160	73233-06
22 x 12 cm	25	16188179	73233-07
22 x 22 cm	10	16188187	73233-09

Cutimed® Siltec®

Schuimverband met superabsorbers dat wondvocht verticaal absorbeert, in diverse varianten:

- ♦ met **niet-verklevende siliconen wondcontactlaag** zonder border (standaard). Geschikt voor zeer gevoelige, kwetsbare huid. Ook anatomische vorm heel (3D): extra dik voor polsterend effect
- ♦ met **huidvriendelijk klevende siliconen wondcontactlaag** (PLUS), ook met siliconen border (B) beschikbaar. Geschikt voor normale of gevoelige huid. Siltec PLUS - ook anatomische vorm heel (2D), Siltec B (Border) ook als ovaal en anatomische vorm Sacrum (extra brede border om een goede fixatie te garanderen)



Afmeting	Aantal	ZI-nr.	Art. nr.
Cutimed® Siltec® standaard			
5 x 6 cm	10	15390527	73285-00
10 x 10 cm	10	15389847	73285-01
10 x 20 cm	10	15389863	73285-02
15 x 15 cm	10	15389901	73285-03
20 x 20 cm	5	15389936	73285-04
Heel (3D) voorgevormd	5	15730395	73286-01
Cutimed® Siltec® PLUS			
5 x 6 cm	10	15930971	73288-00
10 x 10 cm	10	15931005	73288-01
10 x 20 cm	10	15930963	73288-02
15 x 15 cm	10	15931021	73288-03
20 x 20 cm	5	15931048	73288-04
Heel (2D) 16 x 24 cm	5	15930998	73288-05
Cutimed® Siltec® B			
7,5 x 7,5 cm	10	15390306	73284-00
12,5 x 12,5 cm	10	15390314	73284-01
10 x 22,5 cm	10	15930726	73284-06
17,5 x 17,5 cm	5	15390322	73284-03
22,5 x 22,5 cm	5	15550613	73284-04
7 x 10 cm (Ovaal)	10	16286502	73284-14
13 x 16 cm (Ovaal)	5	16813715	73284-21
17,5 x 17,5 cm (Sacrum)	5	15517462	73287-00
23 x 23 cm (Sacrum)	5	15550621	73287-01



Advies wondverzorging voor: granulerend, oppervlakkig, zeer nat



Granulerende wond

Doel

Wondbed beschermen

Actie

Creëren of behouden van vochtig wondmilieu

Let op

Schakel bij hypergranulatie, stagnerende wondgenezing of een zeer natte rode wond een huisarts, medisch/verpleegkundig specialist of wondconsulent in



Behandeladvies

Primair verband

Cutimed® Sorbion® Sana

Fixatie

- ♦ **Fixomull® stretch**
- ♦ **Fixomull® skin sensitive**
- ♦ **Elastomull®** in combinatie met **Leukopor®**

Product- en bestelinformatie

Cutimed® Sorbion® Sana

Superabsorberend wondverband voor wonden die matig tot zeer veel wondvocht afgeven. Gelvormende kern na verticale absorptie van wondvocht. Uitstekende retentie (ook onder compressie). Creëert een vochtig wondmilieu.



- ♦ Wondcontactlaag voorkomt verkleven aan het wondbed
- ♦ Wordt goed verdragen door de huid omdat het product geen bind- of kleefmiddelen bevat
- ♦ Beide zijden kunnen op de wond worden aangebracht

Afmeting	Aantal	ZI-nr.	Art. nr.
8,5 x 8,5 cm	10	16188128	73233-00
12 x 12 cm	10	16188144	73233-03
22 x 12 cm	10	16188160	73233-06
22 x 12 cm	25	16188179	73233-07
22 x 22 cm	10	16188187	73233-09



Advies wondverzorging voor: granulerend, diep, droog



Granulerende wond

Doel

Wondbed beschermen

Actie

Creëren of behouden van vochtig wondmilieu

Let op

Schakel bij hypergranulatie, stagnerende wondgenezing of een zeer natte rode wond een huisarts, medisch/verpleegkundig specialist of wondconsulent in



Behandeladvies

Primair verband

Cutimed® Gel

Secundair verband

Cutimed® Siltec®

Fixatie

Denk aan fixatie als er geen **Cutimed® Siltec® B** wordt ingezet:

- ♦ **Fixomull® stretch**
- ♦ **Fixomull® skin sensitive**
- ♦ **Elastomull®** in combinatie met **Leukopor®**

Product- en bestelinformatie

Cutimed® Gel

Transparante en vormloze hydrogel. Ondersteunt het autolytisch debridement.

- ♦ Effectief debridement van necrotisch weefsel en fibrineus (geel) beslag
- ♦ Zonder conserveermiddelen om het risico van allergische reacties tot een minimum te beperken
- ♦ Transparant
- ♦ Eenvoudig aan te brengen (met bijgesloten steriele applicator)



Product	Aantal	ZI-nr.	Art. nr.
8 gr.	10	15297969	72610-00
15 gr.	10	15297977	72610-01
25 gr.	10	15297985	72610-02

Cutimed® Siltec®

Schuimverband met superabsorbers dat wondvocht verticaal absorbeert, in diverse varianten:

- ♦ met **niet-verklevende siliconen wondcontactlaag** zonder border (standaard). Geschikt voor zeer gevoelige, kwetsbare huid. Ook anatomische vorm heel (3D): extra dik voor polsterend effect
- ♦ met **huidvriendelijk klevende siliconen wondcontactlaag** (PLUS), ook met siliconen border (B) beschikbaar. Geschikt voor normale of gevoelige huid. Siltec PLUS - ook anatomische vorm heel (2D), Siltec B (Border) ook als ovaal en anatomische vorm Sacrum (extra brede border om een goede fixatie te garanderen)



Afmeting	Aantal	ZI-nr.	Art. nr.
Cutimed® Siltec® standaard			
5 x 6 cm	10	15390527	73285-00
10 x 10 cm	10	15389847	73285-01
10 x 20 cm	10	15389863	73285-02
15 x 15 cm	10	15389901	73285-03
20 x 20 cm	5	15389936	73285-04
Heel (3D) voorgevormd	5	15730395	73286-01
Cutimed® Siltec® PLUS			
5 x 6 cm	10	15930971	73288-00
10 x 10 cm	10	15931005	73288-01
10 x 20 cm	10	15930963	73288-02
15 x 15 cm	10	15931021	73288-03
20 x 20 cm	5	15931048	73288-04
Heel (2D) 16 x 24 cm	5	15930998	73288-05
Cutimed® Siltec® B			
7,5 x 7,5 cm	10	15390306	73284-00
12,5 x 12,5 cm	10	15390314	73284-01
10 x 22,5 cm	10	15930726	73284-06
17,5 x 17,5 cm	5	15390322	73284-03
22,5 x 22,5 cm	5	15550613	73284-04
7 x 10 cm (Ovaal)	10	16286502	73284-14
13 x 16 cm (Ovaal)	5	16813715	73284-21
17,5 x 17,5 cm (Sacrum)	5	15517462	73287-00
23 x 23 cm (Sacrum)	5	15550621	73287-01



Advies wondverzorging voor: granulerend, diep, vochtig



Granulerende wond

Doel

Wondbed beschermen

Actie

Creëren of behouden van vochtig wondmilieu

Let op

Schakel bij hypergranulatie, stagnerende wondgenezing of een zeer natte rode wond een huisarts, medisch/verpleegkundig specialist of wondconsulent in



Behandeladvies

Primair verband

Cutimed® Gelling Fiber

Secundair verband

Cutimed® Siltec®

Fixatie

Denk aan fixatie als er geen **Cutimed® Siltec® B** wordt ingezet:

- ♦ **Fixomull® stretch**
- ♦ **Fixomull® skin sensitive**
- ♦ **Elastomull®** in combinatie met **Leukopor®**

Product- en bestelinformatie

Cutimed® Gelling Fiber

Wondverband gemaakt van sodium carboxymethyl cellulose en versterkende vezels met een hoge absorptiecapaciteit.



- ♦ Absorbeert verticaal en heeft hoge absorptiecapaciteit
- ♦ Na verticale absorptie van het exsudaat verandert het in een zachte gel die een vochtig wondmilieu creëert en zich vormt naar het wondbed
- ♦ Ondersteunt het autolytisch debridement zonder het nieuw gevormde weefsel te beschadigen
- ♦ Het verband mag over de wondranden aangebracht worden

Afmeting	Aantal	ZI-nr.	Art. nr.
5 x 5 cm	10	17034892	71218-00
10 x 10 cm	10	17034906	71218-01
15 x 15 cm	5	17034914	71218-02
2 x 45 cm	5	17034922	71218-06

Cutimed® Siltec®

Schuimverband met superabsorbers dat wondvocht verticaal absorbeert, in diverse varianten:



- ♦ met **niet-verklevende siliconen wondcontactlaag** zonder border (standaard). Geschikt voor zeer gevoelige, kwetsbare huid. Ook anatomische vorm heel (3D): extra dik voor polsterend effect
- ♦ met **huidvriendelijk klevende siliconen wondcontactlaag** (PLUS), ook met siliconen border (B) beschikbaar. Geschikt voor normale of gevoelige huid. Siltec PLUS - ook anatomische vorm heel (2D), Siltec B (Border) ook als ovaal en anatomische vorm Sacrum (extra brede border om een goede fixatie te garanderen)

Afmeting	Aantal	ZI-nr.	Art. nr.
Cutimed® Siltec® standaard			
5 x 6 cm	10	15390527	73285-00
10 x 10 cm	10	15389847	73285-01
10 x 20 cm	10	15389863	73285-02
15 x 15 cm	10	15389901	73285-03
20 x 20 cm	5	15389936	73285-04
Heel (3D) voorgevormd	5	15730395	73286-01
Cutimed® Siltec® PLUS			
5 x 6 cm	10	15930971	73288-00
10 x 10 cm	10	15931005	73288-01
10 x 20 cm	10	15930963	73288-02
15 x 15 cm	10	15931021	73288-03
20 x 20 cm	5	15931048	73288-04
Heel (2D) 16 x 24 cm	5	15930998	73288-05
Cutimed® Siltec® B			
7,5 x 7,5 cm	10	15390306	73284-00
12,5 x 12,5 cm	10	15390314	73284-01
10 x 22,5 cm	10	15930726	73284-06
17,5 x 17,5 cm	5	15390322	73284-03
22,5 x 22,5 cm	5	15550613	73284-04
7 x 10 cm (Ovaal)	10	16286502	73284-14
13 x 16 cm (Ovaal)	5	16813715	73284-21
17,5 x 17,5 cm (Sacrum)	5	15517462	73287-00
23 x 23 cm (Sacrum)	5	15550621	73287-01



Advies wondverzorging voor: granulerend, diep, nat



Granulerende wond

Doel

Wondbed beschermen

Actie

Creëren of behouden van vochtig wondmilieu

Let op

Schakel bij hypergranulatie, stagnerende wondgenezing of een zeer natte rode wond een huisarts, medisch/verpleegkundig specialist of wondconsulent in



Behandeladvies

Primair verband

Cutimed® Gelling Fiber

Secundair verband

Leukoplast® compress absorbent soft

Overweeg

- ♦ **Cutimed® Sorbion® Sachet** in plaats van **Leukoplast® compress absorbent soft**
- ♦ Wondranden beschermen met **Cutimed® Protect** (LET OP: wordt niet vergoed)

Fixatie

- ♦ **Fixomull® stretch**
- ♦ **Fixomull® skin sensitive**
- ♦ **Elastomull®** in combinatie met **Leukopor®**

Product- en bestelinformatie Fixatieproducten ▶

Product- en bestelinformatie

Cutimed® Gelling Fiber

Wondverband gemaakt van sodium carboxymethyl cellulose en versterkende vezels met een hoge absorptiecapaciteit.

- ♦ Absorbeert verticaal en heeft hoge absorptiecapaciteit
- ♦ Na verticale absorptie van het exsudaat verandert het in een zachte gel die een vochtig wondmilieu creëert en zich vormt naar het wondbed
- ♦ Ondersteunt het autolytisch debridement zonder het nieuw gevormde weefsel te beschadigen
- ♦ Het verband mag over de wondranden aangebracht worden



Afmeting	Aantal	ZI-nr.	Art. nr.
5 x 5 cm	10	17034892	71218-00
10 x 10 cm	10	17034906	71218-01
15 x 15 cm	5	17034914	71218-02
2 x 45 cm	5	17034922	71218-06

Leukoplast® compress absorbent soft

Absorberend wondverband. Door de wondcontactlaag (zacht non-woven vlies) is de kans op verkleving met de wond minimaal. Met antidoorleklaag.



Afmeting	Aantal	ZI-nr.	Art. nr.
10 x 10 cm	25	17163439	71280-00
10 x 20 cm	25	17163447	71280-01
15 x 25 cm	15	17163455	71280-02
20 x 20 cm	25	17163463	71280-03
20 x 40 cm	12	17163293	71280-04

Cutimed® Sorbion®

Superabsorberend wondverband voor wonden die matig tot zeer veel wondvocht afgeven. Gelvormende kern na verticale absorptie van wondvocht. Uitstekende retentie (ook onder compressie). Creëert een vochtig wondmilieu.



- ♦ Wondcontactlaag verwijderd op zachte wijze fibrineus (geel) beslag en necrotisch weefsel
- ♦ Wordt goed verdragen door de huid omdat het product geen bind- of klefmiddelen bevat
- ♦ Beide zijden kunnen op de wond worden aangebracht

Afmeting	Aantal	ZI-nr.	Art. nr.	
Sachet S	7,5 x 7,5 cm	10	16187962	73232-00
	10 x 10 cm	10	16187989	73232-06
	20 x 10 cm	10	16188020	73232-09
	15 x 15 cm	10	16188004	73232-12
	20 x 20 cm	10	16188047	73232-15
	30 x 20 cm	10	16188063	73232-18
Multi Star	ø 8 cm	10	16188098	73237-01
	ø 14 cm	10	16188101	73237-03
XL	45 x 25 cm	10	16188071	73240-00
Sorbion Border met siliconen border	10 x 10 cm wondkussen: 5 x 5 cm	10	17159814	71010-00
	15 x 15 cm wondkussen: 10 x 10 cm	10	17159849	71010-02
	20 x 20 cm wondkussen: 15 x 15 cm	10	17159857	71010-03
	10 x 23 cm wondkussen: 5 x 18 cm	10	17159865	71010-04

Cutimed® Protect

Huidbescherming. Duurzame bescherming tegen invloeden van wondvocht en incontinentie en tegen vochtverlies van de huid.

- ♦ Alcoholvrij
- ♦ Vormt gelijkmatige en waterdichte film die waterdamp- en zuurstofdoorlatend is



LET OP: wordt niet vergoed

Product	Aantal	ZI-nr.	Art. nr.
crème 28 gr	1	15925900	72652-00
crème 90 gr	12	15925919	72652-03
spray 28 ml	1	15925927	72653-00
spray 28 ml	12	15925935	72653-01
swab 1 ml	5	15927008	72654-00
swab 1 ml	25	15927016	72654-01
swab 3 ml	5	15927024	72654-02



Advies wondverzorging voor: granulerend, diep, zeer nat

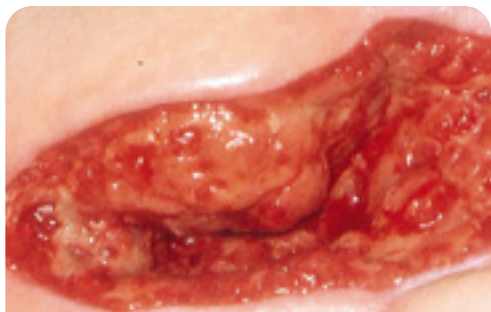

Granulerende wond

Doel

Wondbed beschermen

Actie

Creëren of behouden van vochtig wondmilieu

Let op

Schakel bij hypergranulatie, stagnerende wondgenezing of een zeer natte rode wond een huisarts, medisch/verpleegkundig specialist of wondconsulent in



Behandeladvies

Primair verband

Cutimed® Gelling Fiber

Secundair verband

Cutimed® Sorbion® Sachet

Fixatie

- ♦ **Fixomull® stretch**
- ♦ **Fixomull® skin sensitive**
- ♦ **Elastomull®** in combinatie met **Leukopor®**

Product- en bestelinformatie

Cutimed® Gelling Fiber

Wondverband gemaakt van sodium carboxymethyl cellulose en versterkende vezels met een hoge absorptiecapaciteit.



- ♦ Absorbeert verticaal en heeft hoge absorptiecapaciteit
- ♦ Na verticale absorptie van het exsudaat verandert het in een zachte gel die een vochtig wondmilieu creëert en zich vormt naar het wondbed
- ♦ Ondersteunt het autolytisch debridement zonder het nieuw gevormde weefsel te beschadigen
- ♦ Het verband mag over de wondranden aangebracht worden

Afmeting	Aantal	ZI-nr.	Art. nr.
5 x 5 cm	10	17034892	71218-00
10 x 10 cm	10	17034906	71218-01
15 x 15 cm	5	17034914	71218-02
2 x 45 cm	5	17034922	71218-06

Cutimed® Sorbion®

Superabsorberend wondverband voor wonden die matig tot zeer veel wondvocht afgeven. Gelvormende kern na verticale absorptie van wondvocht. Uitstekende retentie (ook onder compressie). Creëert een vochtig wondmilieu.



- ♦ Wondcontactlaag verwijderd op zachte wijze fibrineus (geel) beslag en necrotisch weefsel
- ♦ Wordt goed verdragen door de huid omdat het product geen bind- of kleefmiddelen bevat
- ♦ Beide zijden kunnen op de wond worden aangebracht

Afmeting	Aantal	ZI-nr.	Art. nr.	
Sachet S	7,5 x 7,5 cm	10	16187962	73232-00
	10 x 10 cm	10	16187989	73232-06
	20 x 10 cm	10	16188020	73232-09
	15 x 15 cm	10	16188004	73232-12
	20 x 20 cm	10	16188047	73232-15
	30 x 20 cm	10	16188063	73232-18
Multi Star	ø 8 cm	10	16188098	73237-01
	ø 14 cm	10	16188101	73237-03
XL	45 x 25 cm	10	16188071	73240-00
Sorbion Border met siliconen border	10 x 10 cm wondkussen: 5 x 5 cm	10	17159814	71010-00
	15 x 15 cm wondkussen: 10 x 10 cm	10	17159849	71010-02
	20 x 20 cm wondkussen: 15 x 15 cm	10	17159857	71010-03
	10 x 23 cm wondkussen: 5 x 18 cm	10	17159865	71010-04



Advies wondverzorging voor: epithelialiserend, oppervlakkig, droog

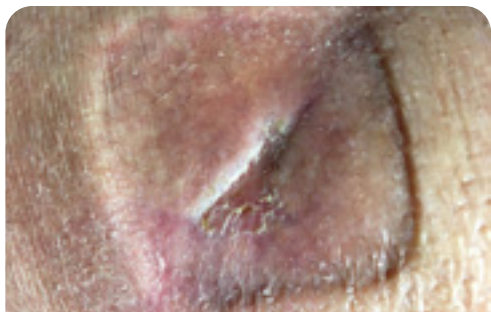

Epithelialiserende wond

Doel

Beschermen van kwetsbaar nieuw granulatie-/epitheelweefsel.



Behandeladvies

Primair verband

Leukoplast® Leukomed® T plus (skin sensitive)

Overweeg

Leukoplast® Leukomed® (skin sensitive) in plaats van **Leukoplast® Leukomed® T plus (skin sensitive)**

Product- en bestelinformatie

Leukoplast® Leukomed® T plus (skin sensitive)

Transparante eilandpleister met een absorberend, niet verklevend wondkussen. Bedekt en beschermt oppervlakkige wonden tegen vocht en bacteriën van buitenaf. Leukomed T plus is geschikt voor de normale en gevoelige huid. Leukomed T plus skin sensitive met siliconen kleeflaag is geschikt voor de zeer gevoelige en kwetsbare huid.



Afmeting	Aantal	ZI-nr.	Art. nr.
Leukoplast® Leukomed® T plus*			
7,2 x 5 cm	5	15273334	72382-06
10 x 20 cm	5	15281221	72382-15
Leukoplast® Leukomed® T plus skin sensitive			
5 x 7,2 cm	5	16869893	76178-00
8 x 10 cm	5	16869915	76178-01
8 x 15 cm	5	16869923	76178-02
10 x 25 cm	5	16869931	76178-03

Leukoplast® Leukomed® (skin sensitive)

Steriele, zachte non-woven eilandpleister met een absorberend, niet verklevend wondkussen. Bedekt en beschermt oppervlakkige wonden. Leukomed is geschikt voor de normale en gevoelige huid. Leukomed skin sensitive met siliconen kleeflaag is geschikt voor de zeer gevoelige en kwetsbare huid.



Afmeting	Aantal	ZI-nr.	Art. nr.
Leukoplast® Leukomed®			
7,2 x 5cm	5	15297942	72380-07
10 x 20cm	5	15103129	72380-10
Leukoplast® Leukomed® skin sensitive			
7,2 x 5cm	5	17076560	71239-04
8 x 10cm	5	17076587	71239-05
8 x 15cm	5	17076595	71239-06



Advies wondverzorging voor: epithelialiserend, oppervlakkig, vochtig

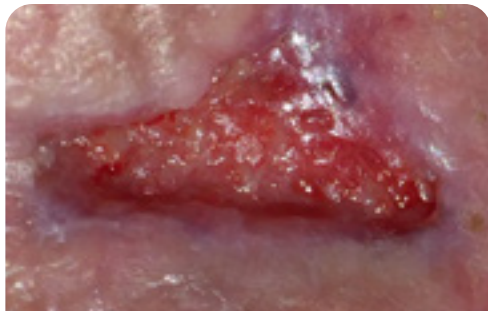

Epithelialiserende wond

Doel

Beschermen van kwetsbaar nieuw granulatie-/epitheelweefsel.



Behandeladvies

Primair verband

Leukoplast® Leukomed® T plus (skin sensitive)

Overweeg

Leukoplast® Leukomed® (skin sensitive) in plaats van **Leukoplast® Leukomed® T plus (skin sensitive)**

Product- en bestelinformatie

Leukoplast® Leukomed® T plus (skin sensitive)

Transparante eilandpleister met een absorberend, niet verklevend wondkussen. Bedekt en beschermt oppervlakkige wonden tegen vocht en bacteriën van buitenaf. Leukomed T plus is geschikt voor de normale en gevoelige huid. Leukomed T plus skin sensitive met siliconen kleeflaag is geschikt voor de zeer gevoelige en kwetsbare huid.



Afmeting	Aantal	ZI-nr.	Art. nr.
Leukoplast® Leukomed® T plus*			
7,2 x 5 cm	5	15273334	72382-06
10 x 20 cm	5	15281221	72382-15
Leukoplast® Leukomed® T plus skin sensitive			
5 x 7,2 cm	5	16869893	76178-00
8 x 10 cm	5	16869915	76178-01
8 x 15 cm	5	16869923	76178-02
10 x 25 cm	5	16869931	76178-03

Leukoplast® Leukomed® (skin sensitive)

Steriele, zachte non-woven eilandpleister met een absorberend, niet verklevend wondkussen. Bedekt en beschermt oppervlakkige wonden. Leukomed is geschikt voor de normale en gevoelige huid. Leukomed skin sensitive met siliconen kleeflaag is geschikt voor de zeer gevoelige en kwetsbare huid.



Afmeting	Aantal	ZI-nr.	Art. nr.
Leukoplast® Leukomed®			
7,2 x 5cm	5	15297942	72380-07
10 x 20cm	5	15103129	72380-10
Leukoplast® Leukomed® skin sensitive			
7,2 x 5cm	5	17076560	71239-04
8 x 10cm	5	17076587	71239-05
8 x 15cm	5	17076595	71239-06

Fixatietips

Tussen de tenen

Productadvies:

Cutimed Siltec (L) / Cutimed Siltec PLUS



Bal van de voet

Productadvies:

Cutimed Siltec (L) / Cutimed Siltec PLUS



Hiel

Productadvies:

Cutimed Siltec (Sorbact) Sacrum



Vinger

Productadvies:

Cutimed Siltec B (ovaal)



Dit advies geldt ook voor tenen

Hals / Hoofd

Productadvies:

Cutimed Siltec B / Cutimed Siltec Sorbact

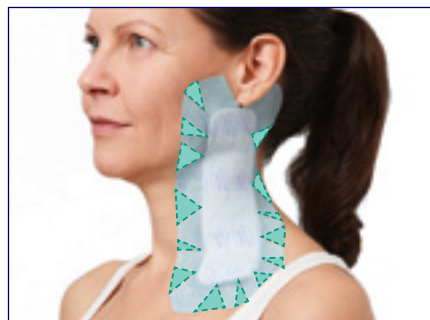

Aanvullend advies

Houd bij aanbrengen/fixeren op anatomisch uitdagende locaties rekening met richting van bewegen van lichaamsdeel en eventuele rek in producten: kies zo nodig volvlakfixatie voor betrouwbare fixatie. Verkrijgbaar met hypoallergene polyacrylaat kleeflaag (Fixomull stretch/transparent) en siliconen kleeflaag voor de zeer gevoelige of kwetsbare huid (Fixomull skin sensitive).

Klik hier voor de Leukoplast Fixatiewijzer, met een fixatie-overzicht en tips voor aanbrengen en verwijderen. Inclusief bestelinformatie.

Product- en bestelinformatie Fixatieproducten

Fixomull stretch

Fixomull stretch is een non-woven, flexibele volvlakfixatie met een polyacrylaat kleeflaag voor het (aanvullend) fixeren van hulpmiddelen en wondverband met groot formaat of voor grotere oppervlakten. Dit ademende fixatieproduct is in de breedte rekbaar, waardoor het ideaal is voor gebogen of bewegende lichaamsdelen.



Afmeting	Aantal	ZI-nr.	Art. nr.
10 m x 5 cm	1	16551494	79992-00
10 m x 10 cm	1	16551508	79992-02
10 m x 15 cm	1	12355127	02038-00
10 m x 20 cm	1	12355135	02039-00
2 m x 10 cm	1	16551516	79992-05

Fixomull skin sensitive

Fixomull skin sensitive is een non-woven, flexibele volvlakfixatie met siliconen kleeflaag voor het (aanvullend) fixeren van hulpmiddelen en wondverband met groot formaat of voor grotere oppervlakten. De siliconen kleeflaag zorgt ervoor dat de huid zo min mogelijk wordt aangetast. Dit maakt Fixomull skin sensitive bijzonder geschikt voor de zeer gevoelige of kwetsbare huid.



Afmeting	Aantal	ZI-nr.	Art. nr.
5 m x 5 cm	1	16781694	79965-01
5 m x 10 cm	1	16781708	79965-02
5 m x 15 cm	1	16781716	79965-03
2 m x 10 cm	1	16781724	79965-04

NB: niet geschikt voor fixatie als de complicaties bij loslaten ten koste gaan van patiëntveiligheid

Elastomull

Elastomull is een elastisch, comfortabel fixatiewindsel voor veilige fixatie van wondverband op alle delen van het lichaam, zelfs op gewrichten. Dit luchtdoorlatende en latexvrij fixatiewindsel wordt goed door de huid verdragen; de hoge rekbaarheid zorgt voor een gemakkelijke fixatie. Elastomull fixeren met Leukopor.



Afmeting	Aantal	ZI-nr.	Art. nr.
Met cellofaan			
4 m x 4 cm	20	12345652	02094-00
4 m x 6 cm	20	12345660	02095-00
4 m x 8 cm	20	12345679	02096-00
4 m x 10 cm	20	12345687	02097-00
4 m x 12 cm	20	12345695	02098-00
Zonder cellofaan			
4 m x 4 cm	20	12192856	02099-00
4 m x 6 cm	20	12192872	02100-00
4 m x 8 cm	20	12192899	02101-00
4 m x 10 cm	20	12192910	02102-00
4 m x 12 cm	20	12192937	02103-00

Leukopor

Leukopor is een luchtdoorlatende non-woven (papier) hechtpleister met een polyacrylaat kleeflaag voor de normale en gevoelige huid. Het is plooibaar en perfect voor het bevestigen van allerhande verbandmiddelen, elektroden, sondes, slangen, katheters en andere meetapparatuur. Met antimicrobiële spoel en klemring.



Afmeting	Aantal	ZI-nr.	Art. nr.
Met klemring			
5 m x 1,25 cm	24	12200964	02471-00
5 m x 2,50 cm	1	15925811	02472-00
5 m x 2,50 cm	12	12200972	02472-00
5 m x 5,00 cm	6	12200980	02474-00

Contact

Heb je nog vragen?

Neem dan contact met ons op:

Essity Netherlands BV

Arnhemse Bovenweg 120

3708 AH Zeist, Nederland

030 - 69 84 700

medical.cs.nl@essity.com

www.medical.essity.nl

Persoonlijk advies

Voor persoonlijk advies over wondbehandeling en wondzorgproducten kun je een mail sturen naar wondzorg.nl@medical.essity.com. Wij zullen ervoor zorgen dat een medisch adviseur contact met je opneemt.

Onze medisch adviseurs hebben een verpleegkundige achtergrond en kennis over wondgenezing en wondbehandeling.